

BANDEIRA VERDE ECOXXI

ABERTURA DE CANDIDATURAS

CENTRO CULTURAL OLGA CADAVAL EM SINTRA
DIA 29 DE MARÇO 2022 ÀS 14H30

FAZ DO VERDE A TUA BANDEIRA

2022

Apoio:

ABAE: EVOLUÇÃO E VISÃO

BANDEIRA VERDE MUNICÍPIOS ECOXXI: OBJETIVOS E METODOLOGIA

ECOXXI: EVOLUÇÃO E RESULTADOS 2021

EDIÇÃO 2022 | INDICADORES

CANDIDATURA E CALENDARIZAÇÃO

ABAE: EVOLUÇÃO E VISÃO

PROGRAMAS ABAE

FOUNDATION FOR
ENVIRONMENTAL
EDUCATION

Agregação ou “família” de
ONG com membros de 77
países do Mundo

PROGRAMAS ABAE: EVOLUÇÃO

1972 - Conferência de Estocolmo

1987 - Relatório Brundtland
1990 **ABAE**
ASSOCIAÇÃO AMBIENTALISTA DO BRASIL
 1992 –Cimeira do Rio – Agenda 21

1994 - Carta de Aalborg
 - Plano de Ação de Lisboa
1996 **Eco-Escolas**
Jovens Repórteres para o Ambiente

2000 - Declaração de Hannover
 2002 - Cimeira de Joanesburgo (Rio + 10)

2004 - Aalborg +10 - “Compromissos”
2005 **eco XXI**
Jovens Repórteres para o Ambiente

2009 - Cimeira de Copenhaga

2012 - Rio + 20

2014
2015 - ODS **freguesias XXI**

2020 **25 ANOS** **Jovens Repórteres para o Ambiente**
2021 **25 ANOS** **Eco-Escolas** **EcoCampus**

2030

Da defesa do ambiente ao desenvolvimento sustentável

década da UNESCO da Educação para o Desenvolvimento Sustentável

Agenda 2030: ODS

Education for Sustainable Development United Nations Decade (2005-2014)

CONHECIMENTO

Informação,
Divulgação,
Formação / Educação

ORIENTAÇÃO PARA A AÇÃO

Mudança de Comportamento
Envolvimento e Participação
Cidadania e Governança
Compromisso

ABORDAGEM "PELA POSITIVA"

Construtiva
Enfatizando as melhores práticas
Reconhecimento
Comunicação

BANDEIRA VERDE MUNICÍPIOS ECOXXI

OBJETIVOS E METODOLOGIA

ECOXXI: Objetivos

Disponibilizar uma ferramenta de caracterização, monitorização e avaliação em práticas de sustentabilidade

(in)Formar para uma maior integração da ed. para a sustentabilidade nas políticas municipais

Referenciar e valorizar o progresso das políticas municipais num contexto de sustentabilidade

Reforçar e divulgar as melhores práticas

Contribuir para a implementação dos ODS, ENEA e definição de indicadores de sustentabilidade local

Reconhecer as políticas municipais, em prol do desenvolvimento sustentável

ECOXXI: METODOLOGIA

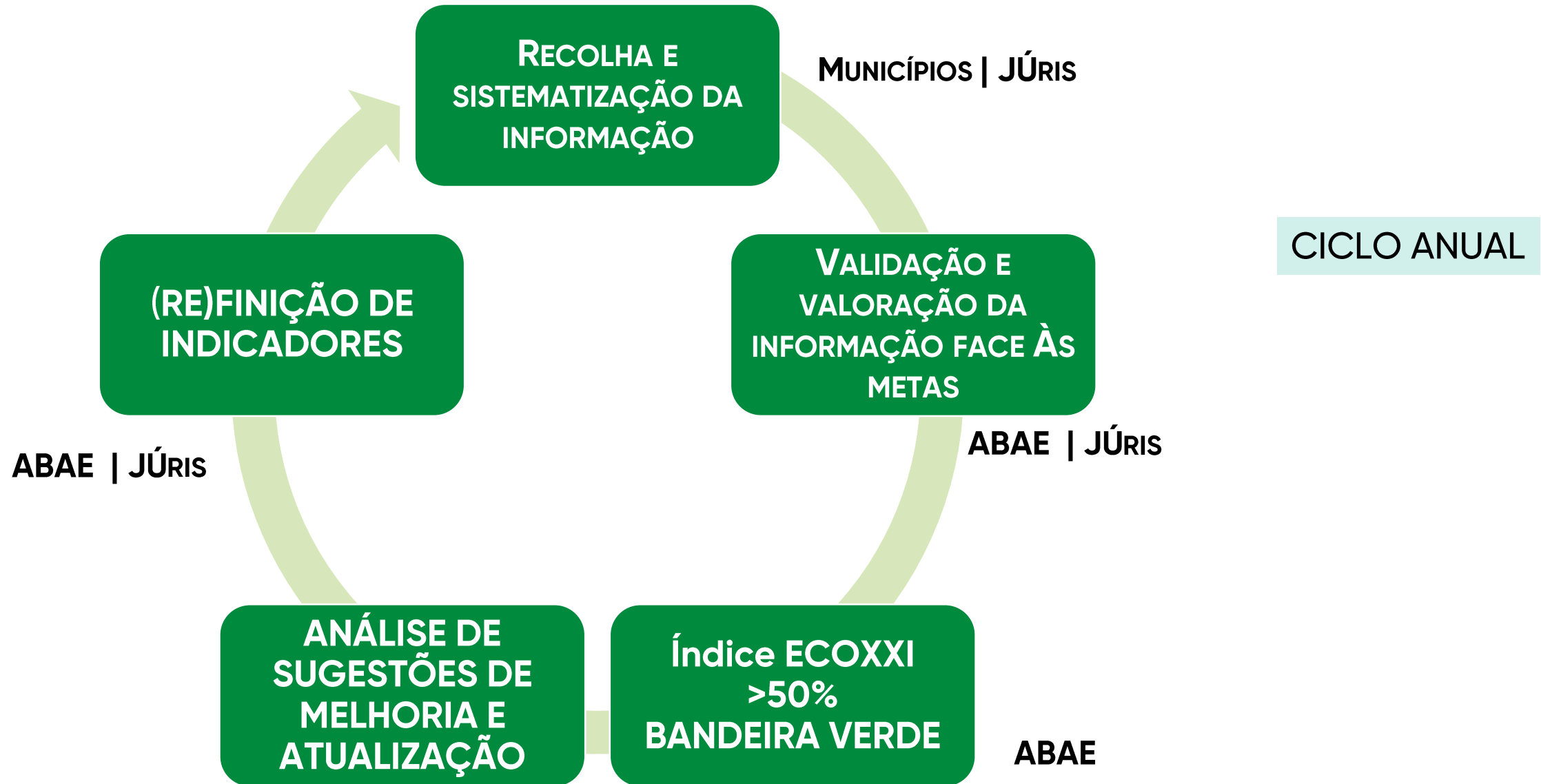

ECOXXI: Tipo de Indicadores

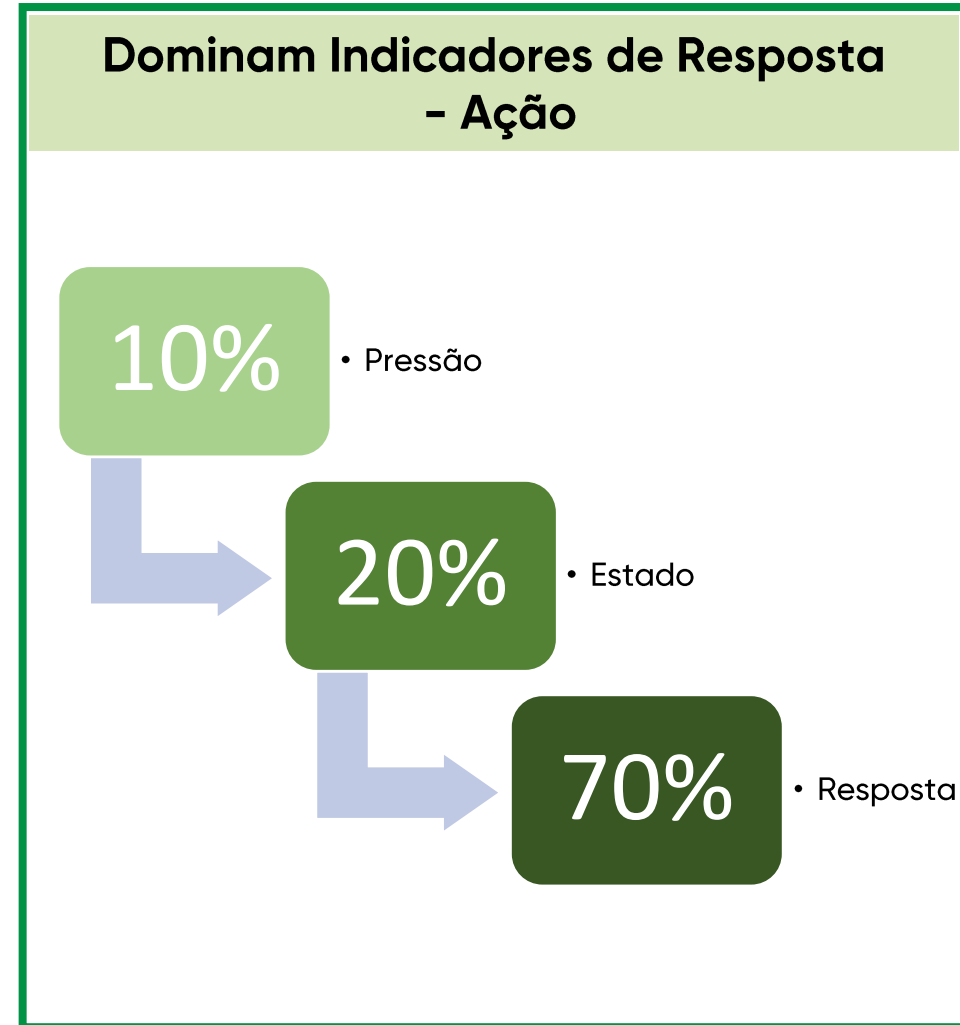
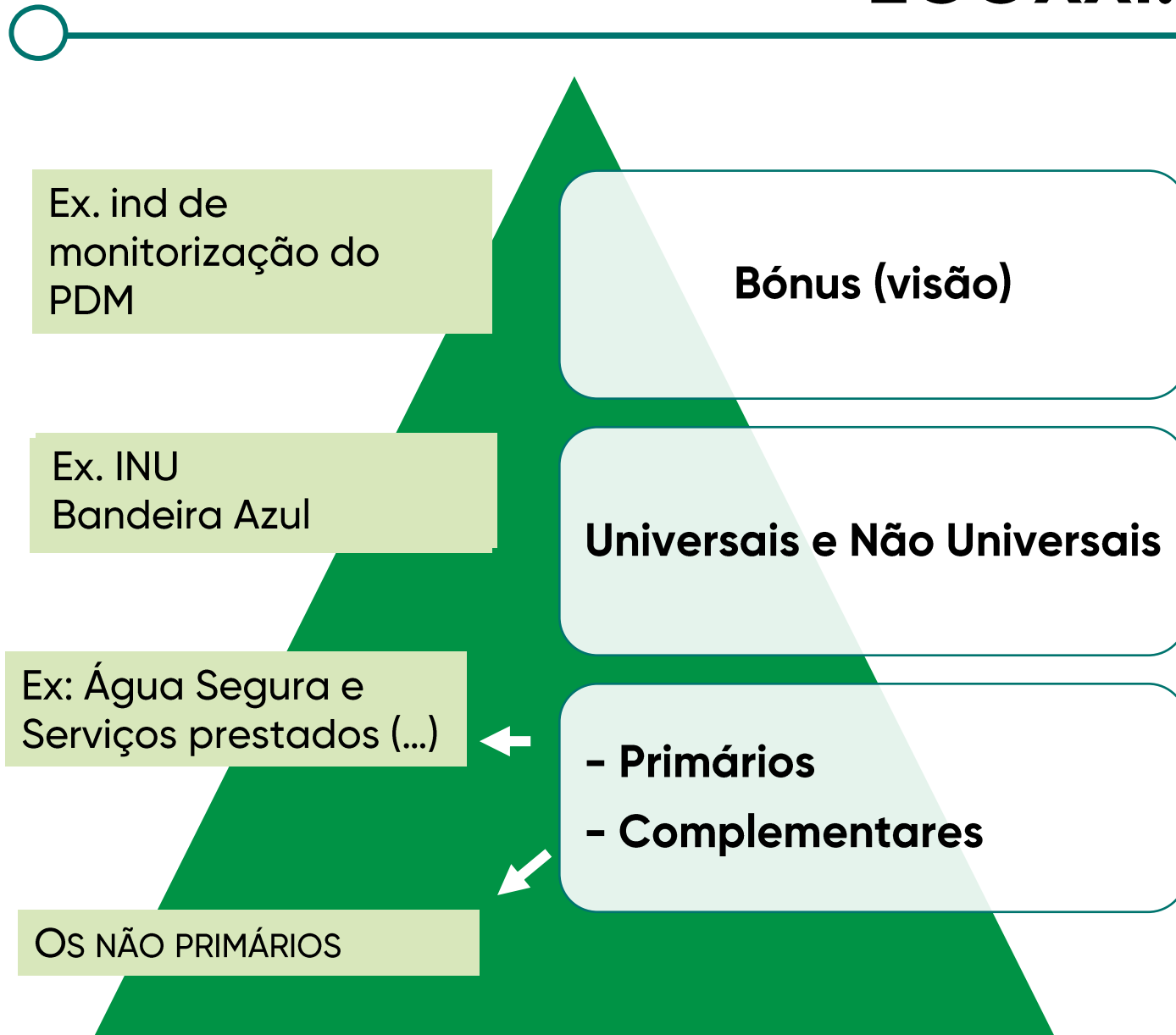

ECOXXI: Bónus

Indicador	Bónus	Descritores bonificados
1	2,0	Eco-Funcionários
2	1,0	JRA
4	1,0	Registo de presenças em assembleias e reuniões; <i>live streaming</i>
5	1,0	Plano tecnológico
11	1,0	Coberturas verdes; % de população residente em freguesias APR
12	2,0	Áreas classificadas de âmbito nacional/ internacional
18	1,0	Planos de redução (racionalização) dos consumos de energia; Metas para a melhoria da eficiência energética
21	1,0	Registo do n.º de visitantes em museus e postos de turismo; museus classificados como património nacional; capacidade de carga

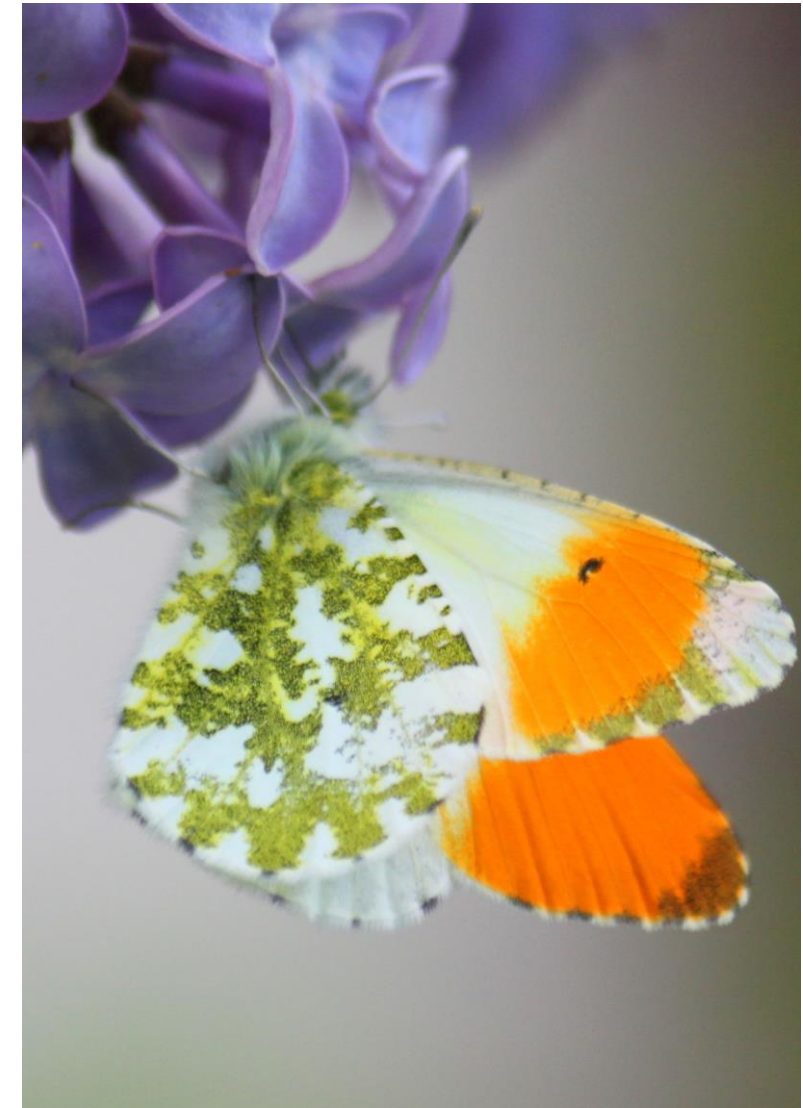

ÍNDICE ECOXXI

21 indicadores; 75 subindicadores

100
pontos

10
bónus

5,25
INU

Pontuação de cada
indicador pelo júri
especializado

Soma da pontuação
de todos os
indicadores

Ponderação pela
pontuação máxima
possível

Índice ECOXXI
= $PT/PMP \times 100$

Pontuação Total (PT)

Pontuação Máxima Possível (PMP) = 100 - INU

Bónus – valorização suplementar de alguns aspetos

O **Índice ECOXXI** corresponde à percentagem obtida face à **pontuação máxima possível + bónus**

INDICADORES ECOXXI: TEMAS

Temas ECOXXI

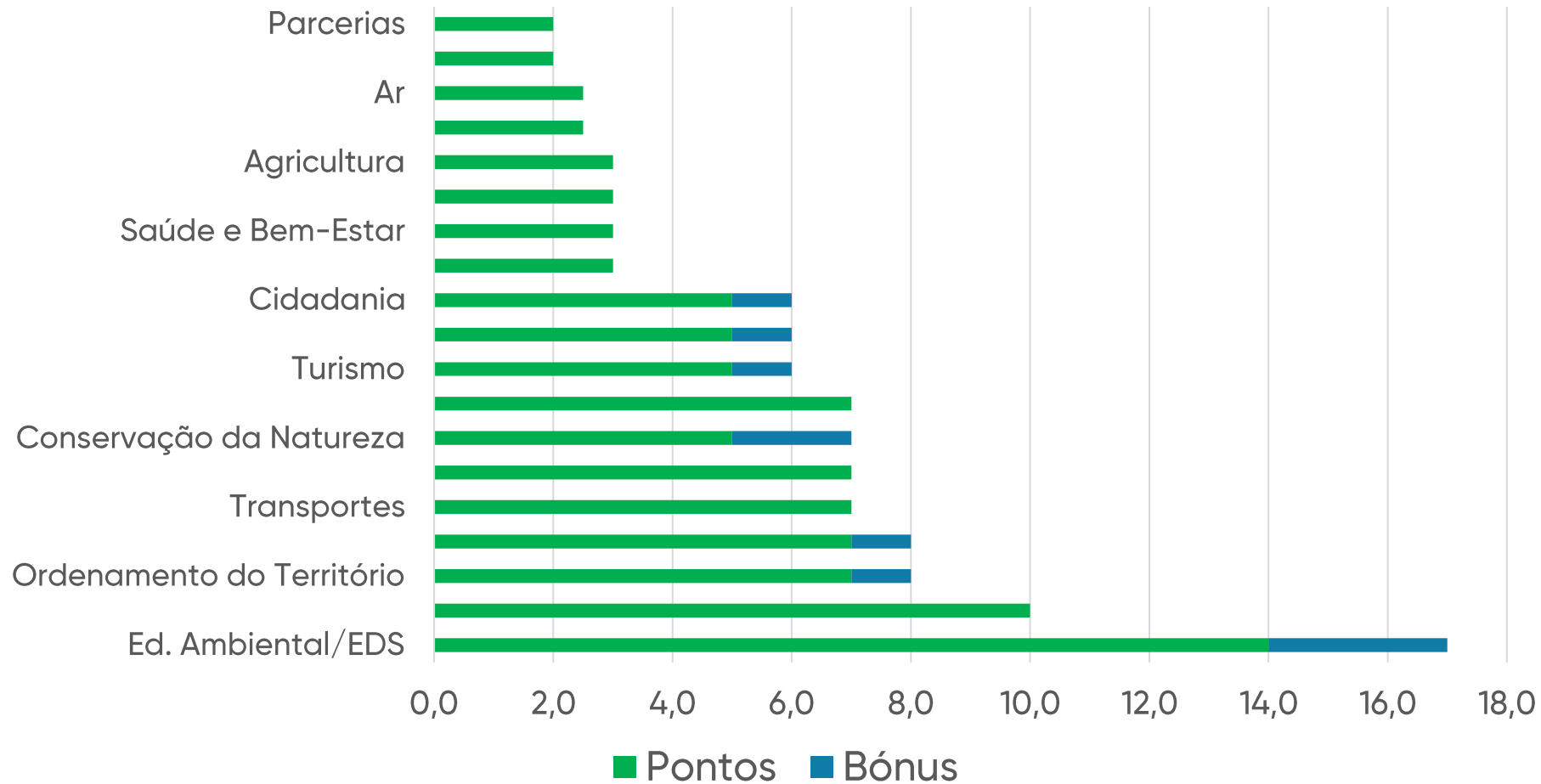

Valorização do papel do município enquanto promotor de educação para e ação pela sustentabilidade

ECOXXI E ODS

Índice ECOXXI: as metas dos 17 ODS no ECOXXI 2022

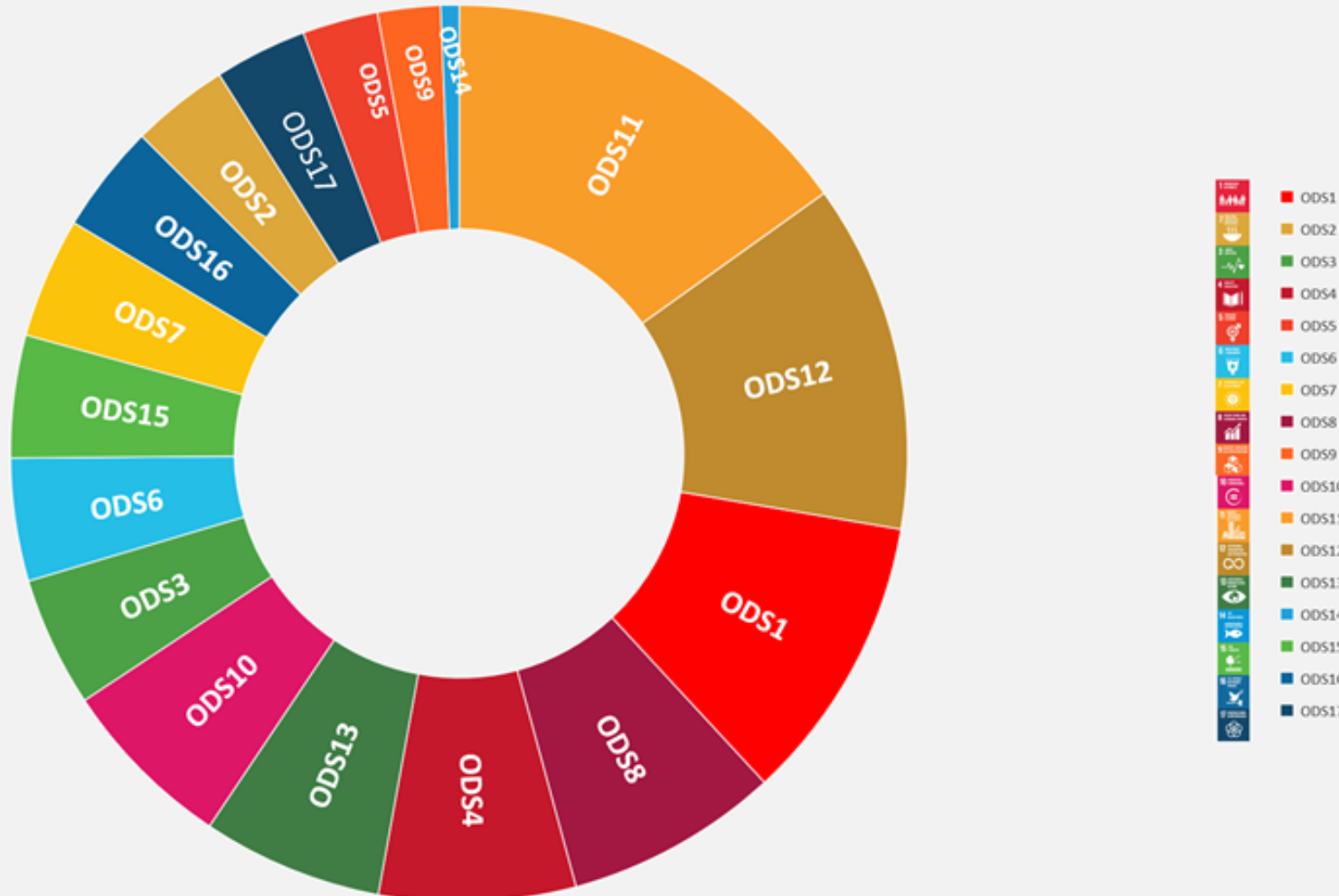

TOP 10

- ODS 11 "Cidades e Comunidades Sustentáveis";
- ODS 12 "Consumo e Produção Sustentáveis";
- ODS 1 "Erradicação da Pobreza";
- ODS 8 "Trabalho digno e Crescimento Económico";
- ODS 4 "Educação de Qualidade";
- ODS 6 "Água Potável e Saneamento";
- ODS 15 "Proteger a Vida Terrestre";
- ODS 13 "Ação Climática";
- ODS 10 "Redução das Desigualdades";
- ODS 3 "Saúde de Qualidade";

ECOXXI | AVALIAÇÃO: COMISSÃO NACIONAL

Comissão Nacional ECOXXI: 57 elementos | 34 Instituições | 21 júris especializados

Associação Bandeira Azul da Europa (ABAE)
Associação de Hotelaria de Portugal (AHP)
Agência Portuguesa do Ambiente (APA)
Agência para a Energia (ADENE)
Associação das Agências de Energia e Ambiente –
Rede Nacional (RNAE)
Biodiversity4All
Comissões de Coordenação e Desenvolvimento
Regional (CCDR): Norte; Centro; LVT; Alentejo;
Algarve
Conselho Nacional do Ambiente e Desenvolvimento
Sustentável (CNADS)
Direção Geral de Agricultura e Desenvolvimento
Rural (DGADR)
Direção Geral de Educação – Ministério da
Educação e Ciência (DGE-MEC)
Direção Geral de Energia e Geologia (DGEG)
Direção Geral do Território (DGT)
Direção Regional de Ambiente e Alterações
Climáticas (DRAAC Madeira)

Direção Regional de Ambiente e Alterações Climáticas dos
Açores (DRAAC Açores)
Entidade Reguladora dos Serviços de Água e Resíduos (ERSAR)
Entidade Reguladora dos Serviços de Água e Resíduos dos
Açores (ERSARA)
Instituto da Conservação da Natureza e das Florestas (ICNF)
Instituto das Florestas e Conservação da Natureza da Madeira
(IFCN)
Instituto Português da Qualidade (IPQ)
Instituto Superior de Educação e Ciências (ISEC)
Programa Operacional Sustentabilidade e Eficiência no Uso dos
Recursos (POSEUR)
Turismo de Portugal, IP (TP)
Universidade de Aveiro (UA)
Universidade do Porto – Faculdade de Engenharia (FEUP)
Universidade de Coimbra – Faculdade de Letras (FL-UC)
Universidade Nova de Lisboa – Faculdade de Ciências Sociais e
Humanas (CICS.NOVA)
Universidade de Lisboa – Instituto de Ciências Sociais (ICS-UL)
Urbactiv – Active Urban Mobility

ECOXXI: RECONHECIMENTO

DIPLOMA
- todos os participantes

MEDALHA
- municípios com
índice ECOXXI \geq 40%

BANDEIRA VERDE ECOXXI

- municípios com
índice ECOXXI \geq 50%

ECOXXI: RECONHECIMENTO

ECOXXI: EVOLUÇÃO E RESULTADOS 2021

ECOXXI 2021: EVOLUÇÃO

N.º de Municípios Candidatos e Galardoados com a Bandeira Verde ECOXXI | 2005 - 2021

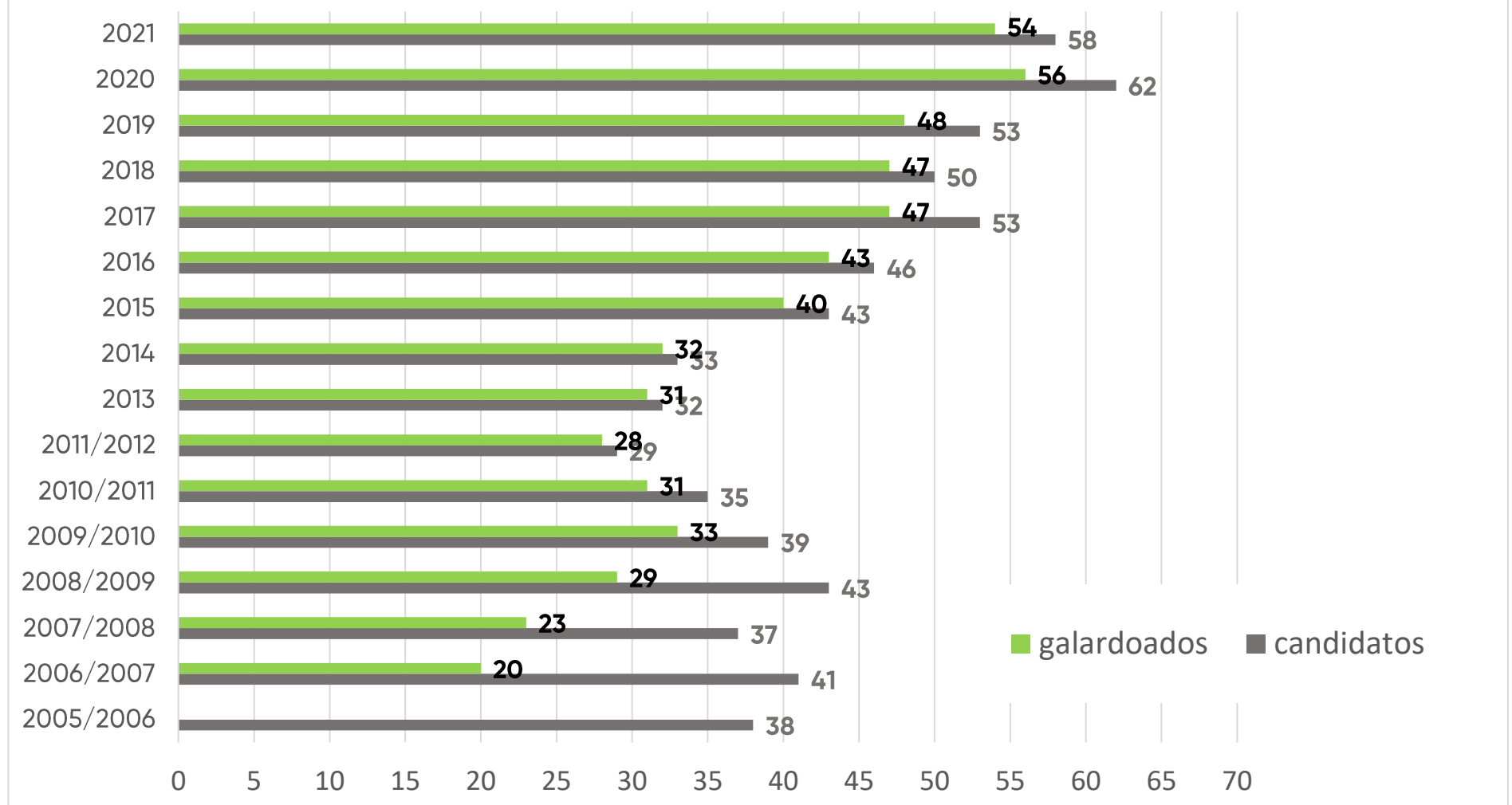

ECOXXI: RESULTADOS

AGUEDA

ALBUFEIRA

AMADORA

AVIS

BRAGANÇA

CANTANHEDE

CASCAIS

LAGOS

LEIRIA

LOURINHA

MAIA

MACEDO DE CAVALEIROS

MANTEIGAS

MEALHADA

POMBAL

SANTO TIRSO

TAVIRA

TORRES VEDRAS

VALONGO

VILA FRANCA DE XIRA

Municípios que participam no ECOXXI há mais de 10 anos

ECOXXI 2021: RESULTADOS

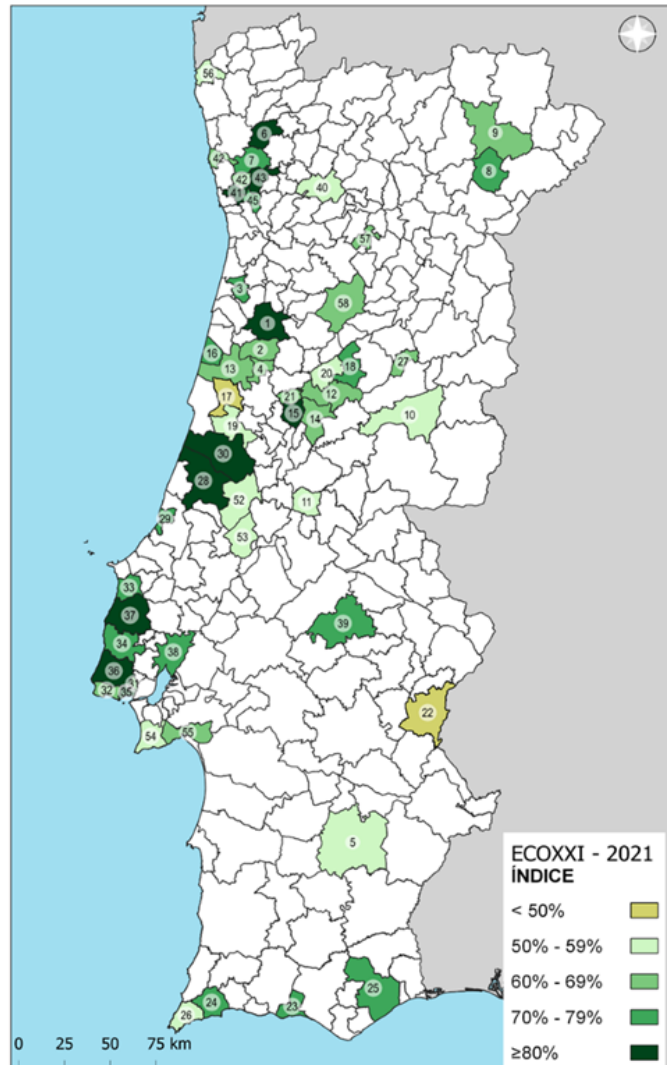

Aveiro	Lisboa
1 Águeda	31 Amadora
2 Anadia	32 Cascais
3 Estarreja	33 Lourinhã
4 Mealhada	34 Mafra
Beja	35 Oeiras
5 Beja	36 Sintra
Braga	37 Torres Vedras
6 Braga	38 Vila Franca de Xira
7 Vila Nova de Famalicão	Portalegre
Bragança	39 Avis
8 Alfândega da Fé	Porto
9 Macedo de Cavaleiros	40 Amarante
Castelo Branco	41 Maia
10 Fundão	42 Póvoa de Varzim
11 Vila de Rei	43 Santo Tirso
Coimbra	44 Trofa
12 Arganil	45 Valongo
13 Cantanhede	R.A. Açores
14 Góis	46 Horta
15 Lousã	47 Lajes do Pico
16 Mira	48 São Roque do Pico
17 Montemor-o-Velho	49 Vila do Porto
18 Oliveira do Hospital	R.A. Madeira
19 Soure	50 Funchal
20 Tâbuá	51 Porto Moniz
21 Vila Nova de Poiares	Santarém
Évora	52 Ourém
22 Alandroal	53 Torres Novas
Faro	Setúbal
23 Albufeira	54 Sesimbra
24 Lagos	55 Setúbal
25 Tavira	Viana do Castelo
26 Vila do Bispo	56 Caminha
Guarda	Viseu
27 Manteigas	57 Tarouca
Leiria	58 Viseu
28 Leiria	
29 Nazaré	
30 Pombal	

MUNICÍPIOS
58 PARTICIPANTES
19% DO PAÍS
54 GALARDOADOS
93% DOS PARTICIPANTES

5 MUNICÍPIOS NOVOS
FACE A 2020
 Porto Moniz, Montemor-o-Velho,
 Soure, Vila de Rei e Viseu

REGIÕES
COM MAIS MUNICÍPIOS
 Região Centro – 25 **(40%)**
 Distrito de Lisboa, Coimbra
 e RA Açores

ECOXXI: RESULTADOS POR ESCALÕES

Índice ECOXXI ≥80%

Pombal
Torres Vedras
Braga
Águeda
Sintra
Lousã
Oeiras
Leiria
Santo Tirso
Maia

Índice ECOXXI ≥70 e <80%

Lagos
Valongo
Estarreja
Oliveira do Hospital
Vila Franca de Xira
Mira
Funchal
Tavira
Vila Nova de Famalicão
Alfândega da Fé
Mafra
Nazaré
Albufeira
Avis
Lourinhã

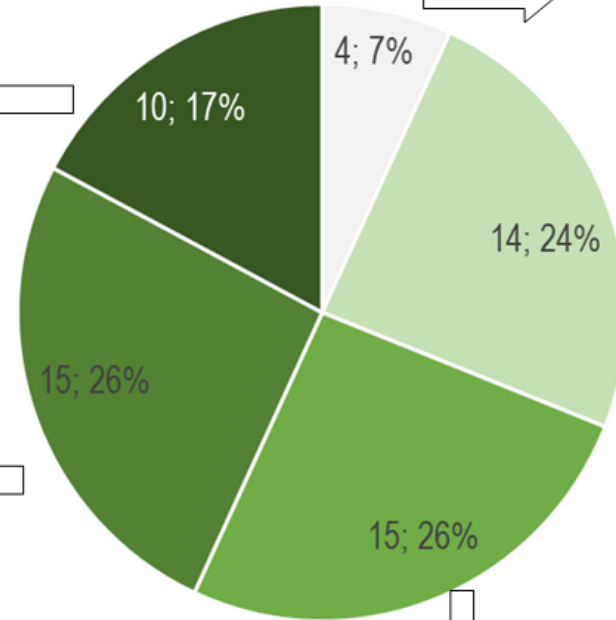

Índice ECOXXI < 50%

Alandroal
São Roque do Pico
Montemor-o-Velho
Porto Moniz

Índice ECOXXI ≥50 e <60%

Tábua
Horta
Torres Novas
Lajes do Pico
Ourém
Fundão
Soure
Caminha
Vila do Porto
Amarante
Vila de Rei
Sesimbra
Beja
Vila do Bispo

Índice ECOXXI ≥60 e <70%

Vila Nova de Poiares	Póvoa de Varzim
Anadia	Mealhada
Cantanhede	Amadora
Manteigas	Arganil
Cascais	Viseu
Setúbal	Tarouca
Macedo de Cavaleiros	Góis
Trofa	

**10 Municípios superaram
o índice ECOXXI
de 80%**

ECOXXI: RECONHECIMENTO

EDIÇÃO 2022 | INDICADORES

EDIÇÃO 2022 | SÍNTESE DAS ALTERAÇÕES

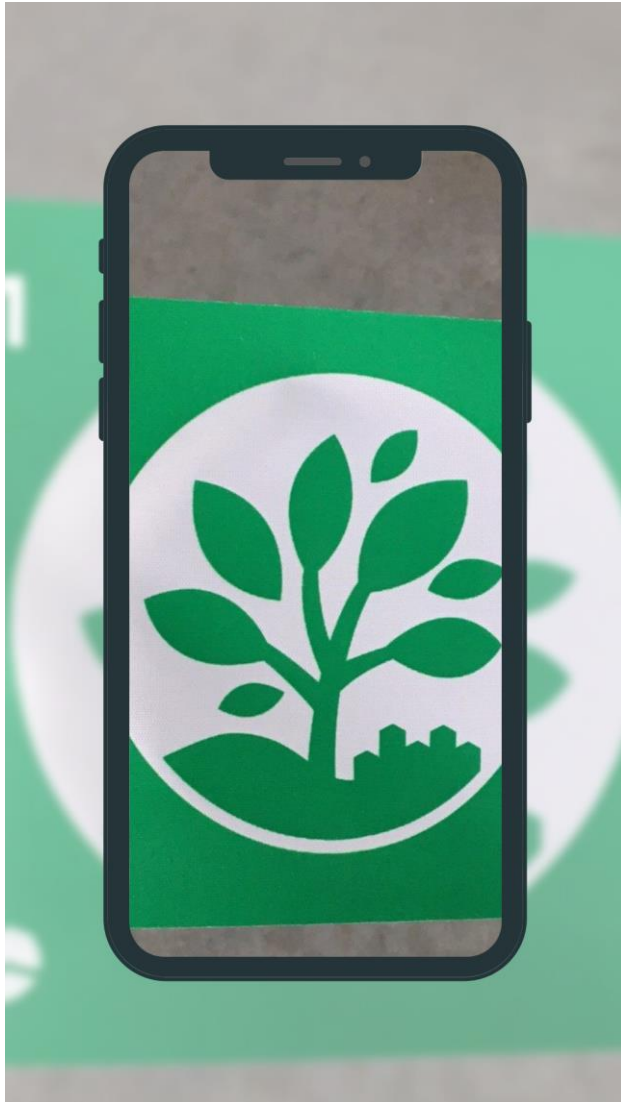

- Maior equidade entre os municípios (escalões)
- Adaptação aos territórios insulares
- Diferenciação entre municípios
- Emprego valoriza igualdade de género e igualdade social
- Biodiversidade e Geodiversidade mais valorizados
- Novo questionário Eco-Funcionários

EDIÇÃO 2022 | INDICADORES E PESO

Pontuação máxima de cada indicador (pontos + bônus)

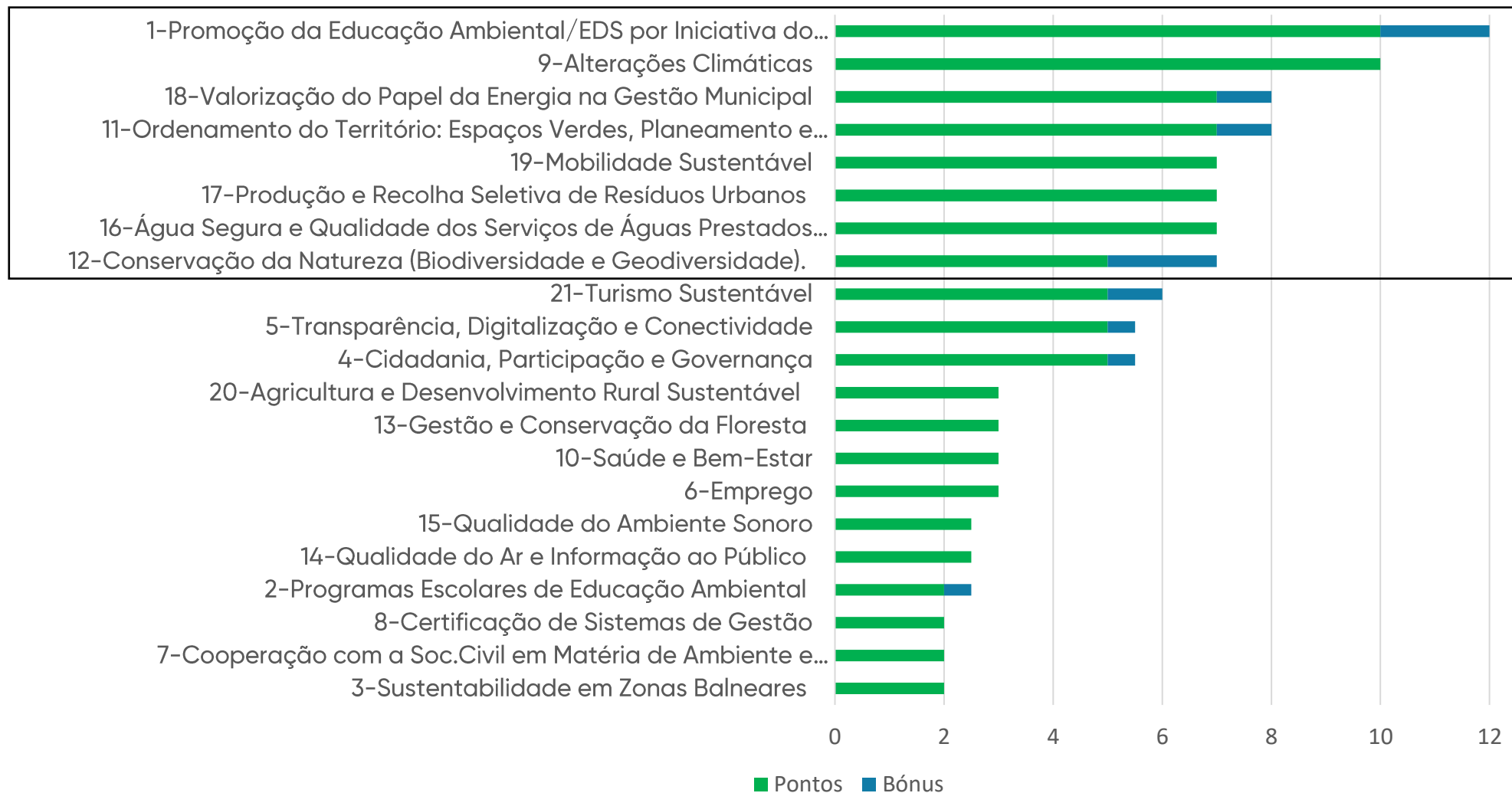

8 indicadores agregam +de 60% da pontuação

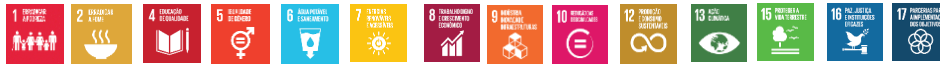

10 pontos +
2,0 bônus

1 Promoção da EA/EDS por iniciativa do município

A - Estratégia de EA/EDS **2**

B - Projetos em EA/EDS da iniciativa do município **4**

C - Ações de Sensibilização/(In)Formação em EA/EDS da iniciativa do município **2**

D - Equipamentos de EA/EDS **2**

E - Eco-Funcionários **2**

PERÍODO DE REFERÊNCIA:

Projetos e ações implementados ou em implementação em 2021

O QUE PERMANECE IGUAL:

PESO DO INDICADOR

ESTRUTURA – SUBINDICADORES A, B, C, D, E

DISTRIBUIÇÃO DA PONTUAÇÃO

CRITÉRIOS DE AVALIAÇÃO

O QUE MUDA:

ALGUNS DESCRITORES –
**Clarificação do documentos
estratégicos aceites**

NOVO QUESTIONÁRIO
ECO-FUNCIONÁRIOS

“Eco-Funcionários” | Questionário dirigido ao funcionários da autarquia

- **Questionário online:** registo do funcionário na Plataforma.
- **Funcionários elegíveis:** executivo e técnicos superiores da autarquia.
- Valoriza-se a **participação** e a média dos **resultados** obtidos.
- **Participação com maior peso.**
- Pontuação **até 2 pontos de bónus.**

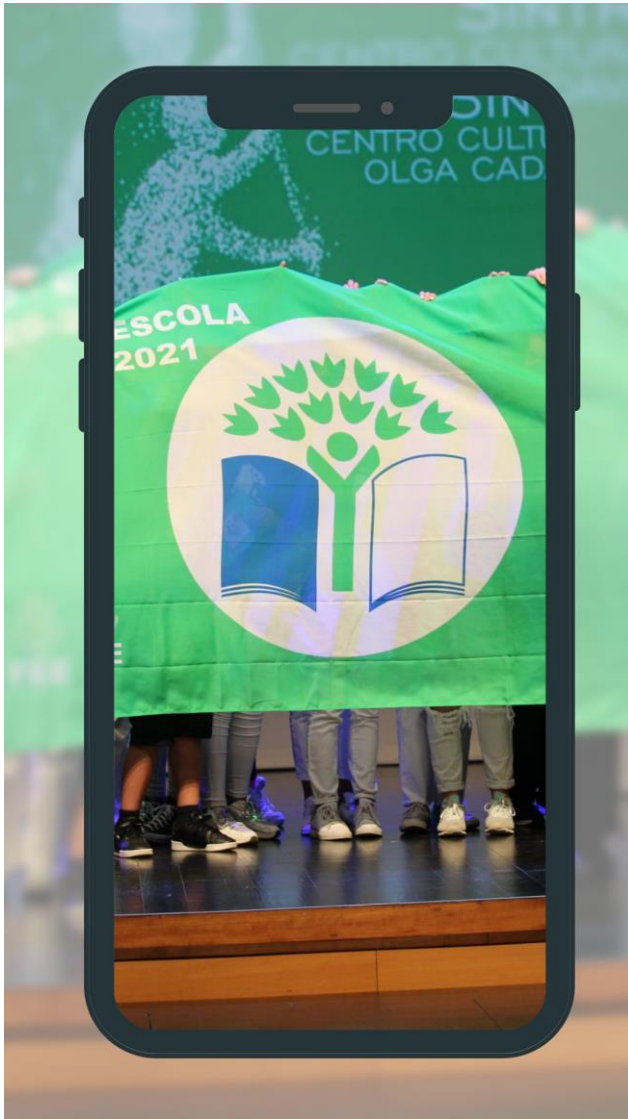

2 Programas Escolares da FEE

2 pontos +
1,0 bônus

A – Eco-Escolas (EE) **2**

B – Jovens Repórteres para o Ambiente (JRA)

1,0

PERÍODO DE REFERÊNCIA:

Anos letivos 2020/2021 e 2021/2022 (valorizado o melhor dos 2 anos)

O QUE PERMANECE IGUAL:

PESO DO INDICADOR

ESTRUTURA – SUBINDICADORES A, B

DISTRIBUIÇÃO DA PONTUAÇÃO

CRITÉRIOS DE AVALIAÇÃO

O QUE MUDA:

ALTERAÇÃO DE ALGUNS DESCRITORES – **Valorizada a parceria com a ABAE/Eco-Escolas**

3 Sustentabilidade em Zonas Balneares

2,0 pontos

A – Praias Costeiras ou em Transição **1**

B – Praias Fluviais **0.5**

C – Acessibilidade à Praia e ao Mar **0.5**

D – Incentivo à mobilidade sustentável para as zonas balneares **0.5**

PERÍODO DE REFERÊNCIA:
Ano de 2021

O QUE PERMANECE IGUAL:

PESO DO INDICADOR

ESTRUTURA – SUBINDICADORES A, B, C, D

DISTRIBUIÇÃO DA PONTUAÇÃO

CRITÉRIOS DE AVALIAÇÃO

O QUE MUDA:

NADA A ASSINALAR

4 Cidadania, Governança e Participação

- A – Mecanismos de participação pública formais 0,5 1,0
- B – Agenda 21 Local ou processo estruturado similar 3
- C – Orçamento Participativo (OP) 1,5
- D – Outros mecanismos de participação pública informais (não inclui OP) 1

**5,0 pontos
+ 1,0 bônus**

PERÍODO DE REFERÊNCIA: 2021
 Inquéritos de satisfação/aferição em processos de qualidade em 2019, 2020 e 2021;
 outros mecanismos de participação em 2022

O QUE PERMANECE IGUAL:

PESO DO INDICADOR

ESTRUTURA – SUBINDICADORES A, B, C, D

O QUE MUDA:

CLARIFICAÇÃO DE QUESTÕES E CRITÉRIOS – descrição de atividades enquadradas na Agenda 21 local ou similar; indica link de 2 redes sociais

ATRIBUIÇÃO DO BÔNUS – registo de presenças

REDISTRIBUIÇÃO DA PONTUAÇÃO

5 Transparência, Digitalização e Conectividade

5,0 pontos
+ 1,0 bônus

- A – Gestão Municipal e Transparência 1,5
- B – Temáticas de Sustentabilidade 1
- C – Digitalização de Serviços Municipais 1,5
- D – Conectividade digital 1

1 1,0

PERÍODO DE REFERÊNCIA:
2022 (momento da candidatura)

O QUE PERMANECE IGUAL:

PESO DO INDICADOR

ESTRUTURA – SUBINDICADORES A, B, C, D

O QUE MUDA:

NADA A ASSINALAR

6 Emprego

3,0 pontos

A – Estratégia Municipal em matéria de emprego 0.5

B – Medidas de promoção do emprego 2.5

PERÍODO DE REFERÊNCIA:
2021

O QUE PERMANECE IGUAL:

PESO DO INDICADOR

ALGUNS CRITÉRIOS DE
AVALIAÇÃO

O QUE MUDA:

REESTRUTURAÇÃO DO INDICADOR –
novo subindicador A sobre estratégias de
promoção do emprego; medidas dirigidas
à população geral e grupos específicos

NOVOS DESCRITORES - Gabinete de
Inserção Profissional Municipal ou similar

N.º DE MEDIDAS VARIÁVEL - *escalão pop.*

REDISTRIBUIÇÃO DA PONTUAÇÃO

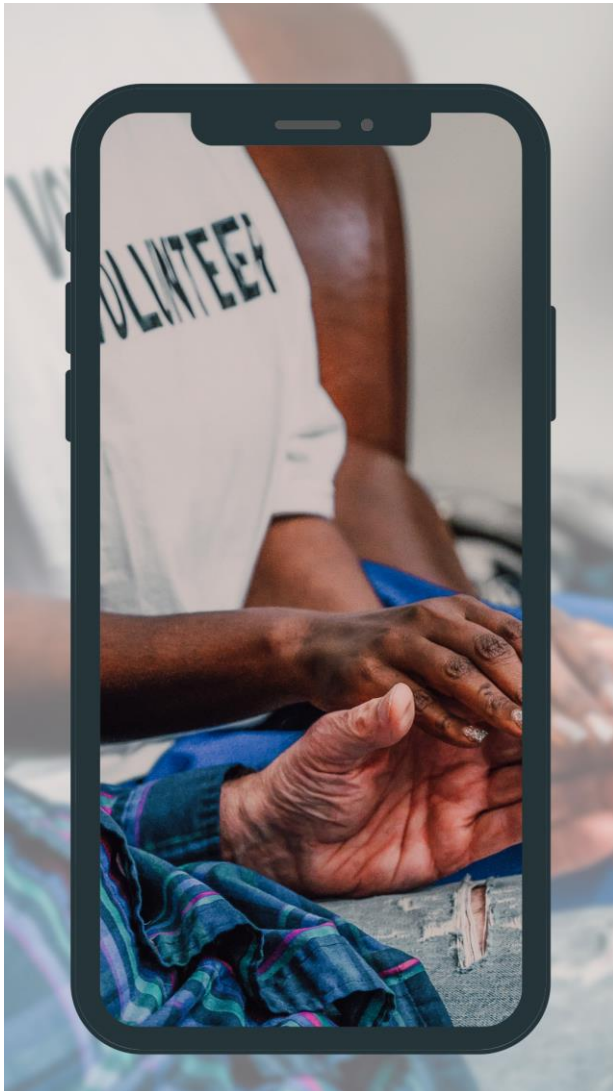

7 Cooperação com a Sociedade Civil em matéria de Ambiente Desenvolvimento Sustentável

2 pontos

A - Parceria com Organizações Não Governamentais de Ambiente, equiparadas e outras associações da sociedade civil 0,6

B - Parceria com Organizações Não Governamentais de Desenvolvimento e outras organizações da sociedade civil 0,6

C - Parcerias com Organizações Socioculturais, Desportivas e Recreativas 0,4

D - Comissões/Conselhos Municipais 0,4

PERÍODO DE REFERÊNCIA:
2021

O QUE PERMANECE IGUAL:

O QUE MUDA:

PESO DO INDICADOR

NADA A ASSINALAR

ESTRUTURA – SUBINDICADORES A, B, C, D

8 Certificação em Sistemas de Gestão da Qualidade

2 pontos

- A – Certificação do Município ou número de certificações e/ou acreditações atribuídas aos serviços do município e número de normas
- B – Outras formas de reconhecimento dos municípios 0,25 1,5
- C – Sistemas de avaliação e qualificação de fornecedores 0,25

PERÍODO DE REFERÊNCIA:
2021

O QUE PERMANECE IGUAL:

ESTRUTURA – SUBINDICADORES A, B, C

CRITÉRIOS DE AVALIAÇÃO

O QUE MUDA:

ALTERAÇÃO DE ALGUNS CRITÉRIOS – N.º de entidades de abastecimento de água, de saneamento e/ou tratamento de resíduos certificadas/acreditadas

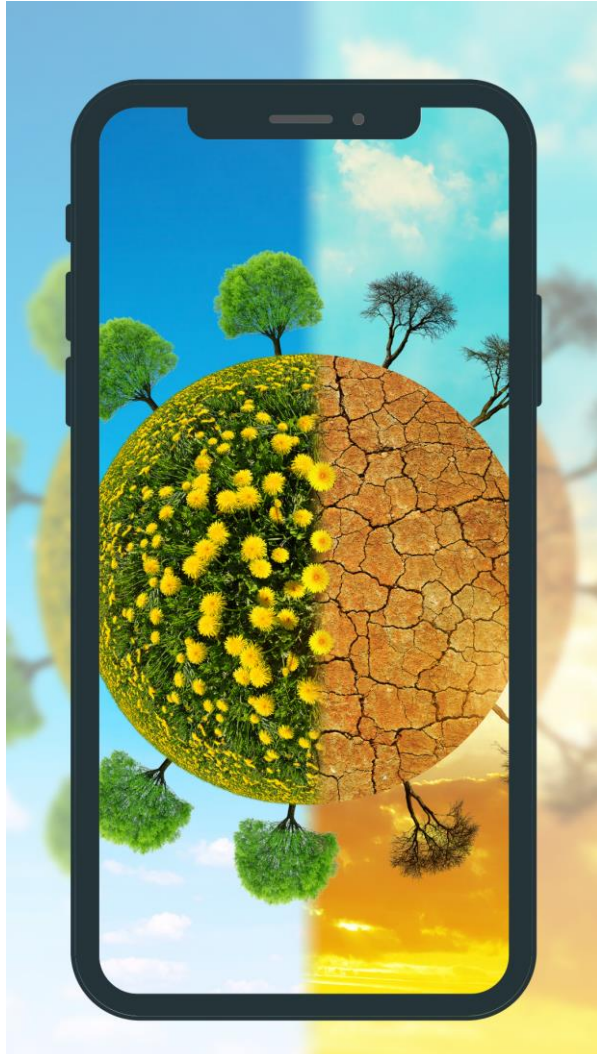

9 Alterações Climáticas

10 pontos

A - Iniciativas estratégicas no âmbito das alterações climáticas 3

B - Planos de Ação Climática (PAC) 2

C - Ações de mitigação e/ou adaptação às alterações climáticas 5

PERÍODO DE REFERÊNCIA:
Projetos e ações de 2021

O QUE PERMANECE IGUAL:

PESO DO INDICADOR

ESTRUTURA – SUBINDICADORES A, B, C

DISTRIBUIÇÃO DA PONTUAÇÃO

CRITÉRIOS DE AVALIAÇÃO

O QUE MUDA:

NADA A ASSINALAR

10 Saúde e Bem-Estar

3 pontos

A - Bem-Estar Humano ²

B - Bem-Estar Animal ¹

PERÍODO DE REFERÊNCIA:
Ano de 2021

O QUE PERMANECE IGUAL:

PESO DO INDICADOR

ESTRUTURA – SUBINDICADORES A, B

DISTRIBUIÇÃO DA PONTUAÇÃO

CRITÉRIOS DE AVALIAÇÃO

O QUE MUDA:

REVISÃO DA REDAÇÃO DE
ALGUMAS QUESTÕES

Revalorizado

11. Ordenamento do Território: Espaços Públicos, Planeamento e Requalificação urbana

- A - Espaços Verdes **2** **1**
- B - Gestão Sustentável dos Espaços Público **1,5**
- C - Ocupação e Uso do Solo **2**
- D - Renovação e Reabilitação Urbana **1**
- E - Instrumentos de Gestão Territorial **0,5**

7,0/7,5*
pontos
+ 1,0 bónus
* nas RA

PERÍODO DE REFERÊNCIA:

2021. Medidas de Controlo e prevenção de ervas espontâneas de 2022

O QUE PERMANECE IGUAL:

DO INDICADOR

ESTRUTURA – SUBINDICADORES A, B, C, D, E

DISTRIBUIÇÃO DA PONTUAÇÃO

CRITÉRIOS DE AVALIAÇÃO

O QUE MUDA:

NOVOS DESCRITORES – **gestão sustentável de espaços verdes**

REDISTRIBUIÇÃO DA PONTUAÇÃO – **B mais valorizado, E menos**

ATRIBUIÇÃO DO BÓNUS – **coberturas verdes e % população residente em freguesias APR. Indicadores PDM sem bónus**

12 Conservação da Natureza (Biodiversidade e Geodiversidade)

5,0/7,0*
pontos
+ 2,0 bônus
* nas RA

- A – Conservação da Natureza – Ações de gestão 2,5
- B – Áreas protegidas de âmbito local / regional 2,5
- C – Áreas classificadas 2

PERÍODO DE REFERÊNCIA:
2021. Ações planejadas no âmbito da Década para a Recuperação dos Ecossistemas até 2030

✓ **O QUE PERMANECE IGUAL:**

O QUE MUDA:

ESTRUTURA – SUBINDICADORES A, B, C

NOVOS DESCRITORES - Ações planejadas no âmbito da Década para a Recuperação dos Ecossistemas

PESO DO INDICADOR - A pontua +

DISTRIBUIÇÃO DA PONTUAÇÃO – em A

CRITÉRIOS DE AVALIAÇÃO

Revalorizado

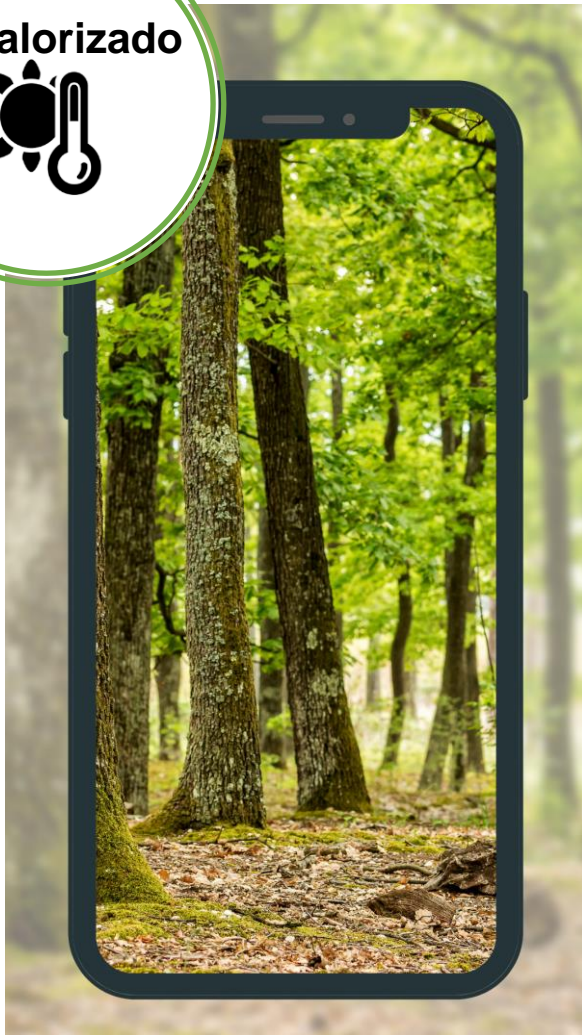

13 Gestão e Conservação da Floresta

- A – Instrumentos municipais que promovam o ordenamento, proteção e resiliência dos espaços florestais 0,3
- B- Medidas de apoio à gestão e proteção florestal da iniciativa do município 2
- C – Incêndios Rurais: prevenção e ocorrências 0,5
- D - Materiais de (in)formação florestal 0,2

PERÍODO DE REFERÊNCIA:

2021: Execução de faixas de gestão de combustíveis ao longo da rede viária em 2021 e 2022

O QUE PERMANECE IGUAL:

ALGUNS CRITÉRIOS DE AVALIAÇÃO

PESO DO INDICADOR para CM do Continente

O QUE MUDA:

ESTRUTURA DO INDICADOR: A, B, C, D

NOVO DESCRITOR - **Medidas de ordenamento dos espaços florestais da iniciativa do município**

PESO DO INDICADOR para CM das RA

DISTRIBUIÇÃO DA PONTUAÇÃO – **menor pontuação para C (Continente)**

Revalorizado

14 Qualidade do Ar e Informação ao Público

2,5 pontos

A - Iniciativas para avaliação da qualidade do ar

B - Implementação de medidas ao nível local

C - Informação ao público da qualidade do ar /
riscos para a saúde pública

1,5

1

PERÍODO DE REFERÊNCIA:
2021

O QUE PERMANECE IGUAL:

ESTRUTURA – SUBINDICADORES A, B, C

CRITÉRIOS DE AVALIAÇÃO

O QUE MUDA:

PESO DO INDICADOR

DISTRIBUIÇÃO DA PONTUAÇÃO

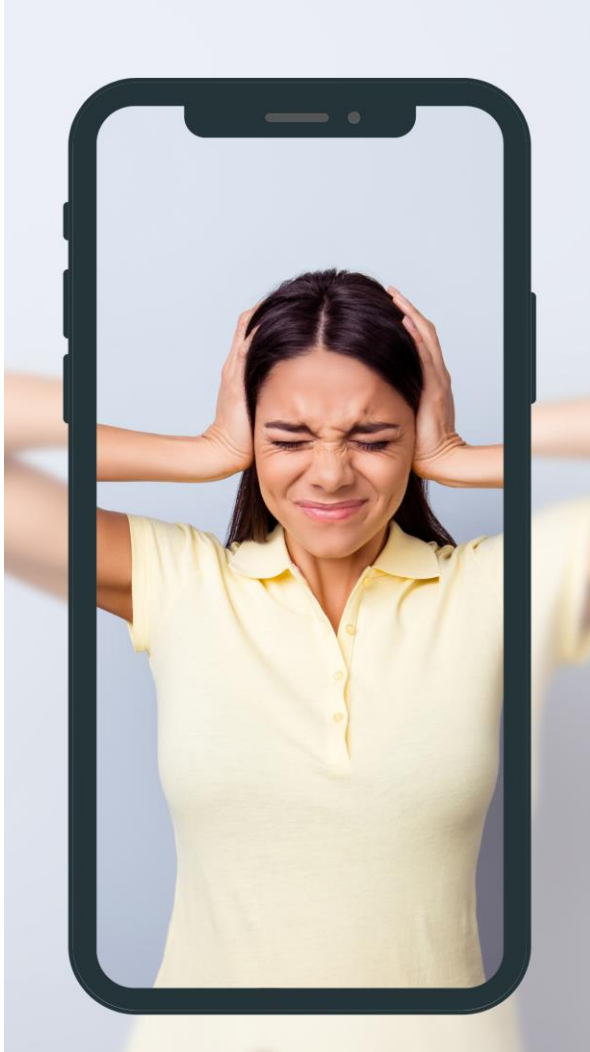

15 Qualidade do Ambiente Sonoro

2,5 pontos

A - Mapas de Ruído do Concelho **1**

B - Plano Municipal de Redução de Ruído **1,5**

PERÍODO DE REFERÊNCIA:

Situação do Ambiente Sonoro no concelho desde 2017. Plano Municipal de Redução de Ruído (medidas em implementação em 2021)

O QUE PERMANECE IGUAL:

ESTRUTURA – SUBINDICADORES A, BC

CRITÉRIOS DE AVALIAÇÃO

O QUE MUDA:

PESO DO INDICADOR

DISTRIBUIÇÃO DA PONTUAÇÃO

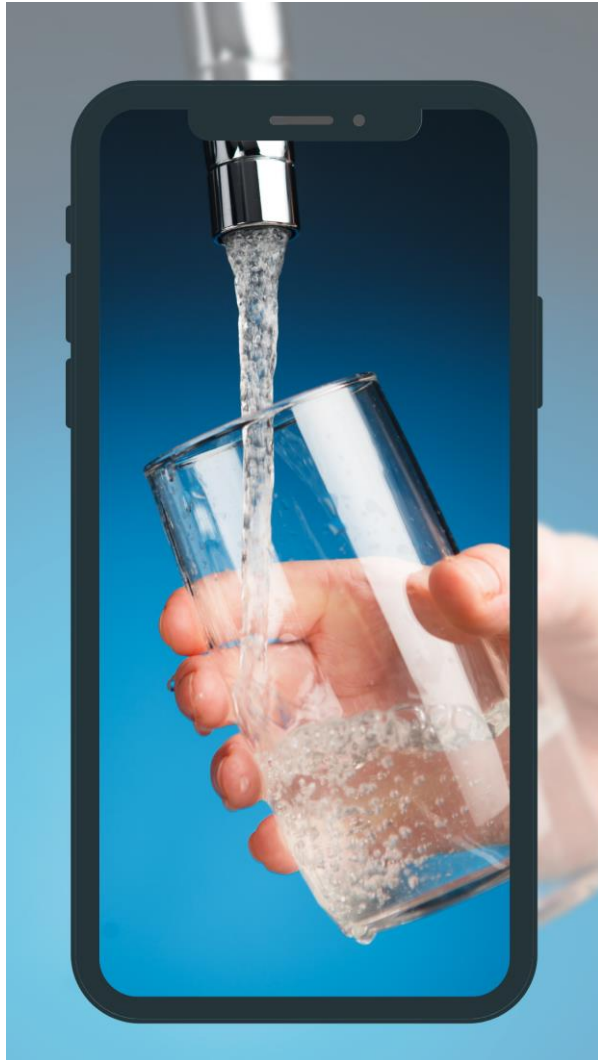

7 pontos

16 Água Segura e Qualidade dos Serviços de Águas Prestados aos Utilizadores

- A - % de Água Segura 1
- B - Abastecimento de Água por Entidade Gestora 2
- C - Reutilização da Água 1
- D - Drenagem e Tratamento de Águas Residuais 1
- E - Cumprimento das licenças de descarga das ETAR 2

PERÍODO DE REFERÊNCIA:
 Dados oficiais de 2020.
 Medidas de utilização e gestão e de reutilização da água em 2021.

O QUE PERMANECE IGUAL:

PESO DO INDICADOR

ALGUNS CRITÉRIOS DE AVALIAÇÃO

O QUE MUDA:

ESTRUTURA: A, B, C, D – novo C

NOVO DESCRITOR – contabilização da água fornecida; fornecimento de água gratuita a entidades do concelho

DISTRIBUIÇÃO DA PONTUAÇÃO – menos pontuação em A

7 pontos

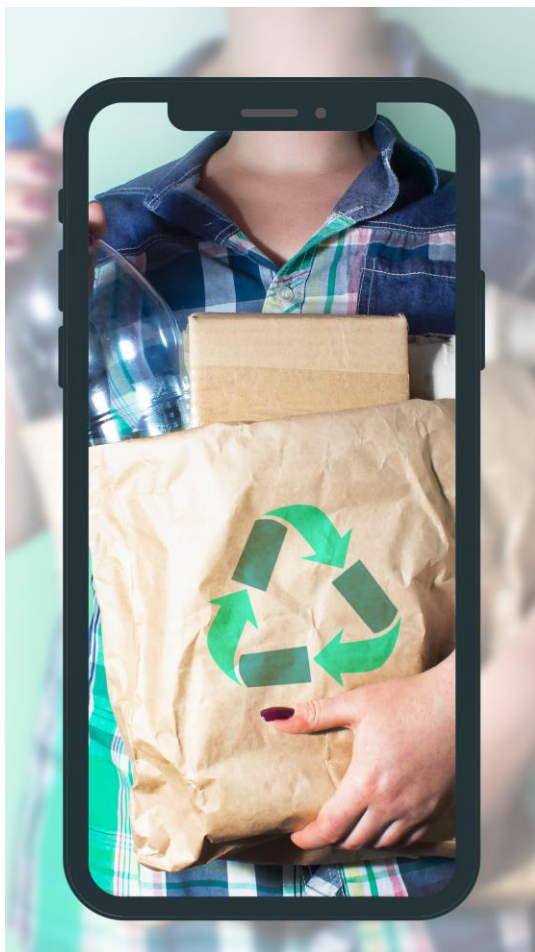

17 Produção e Recolha Seletiva de Resíduos Urbanos

- A – Acessibilidade do serviço de recolha seletiva **2**
- B – Evolução da Produção dos Resíduos Recolhidos Seletivamente no Município nos últimos 3 anos **1**
- C – Resíduos de Embalagens recolhidos seletivamente **2**
- D – Recolha Seletiva dos REEE, Pilhas e Acumuladores, Biorresíduos e Óleos Alimentares Usados e Outros Resíduos **2**

PERÍODO DE REFERÊNCIA:
 Dados oficiais de 2020. Evolução da produção dos resíduos recolhidos seletivamente no município em 2019, 2020 e 2021.

✓ **O QUE PERMANECE IGUAL:**

ESTRUTURA: A, B, C, D

CRITÉRIOS DE AVALIAÇÃO

O QUE MUDA:

REVISÃO DO SUBINDICADOR B – **evolução da produção de recolha seletiva em vez de evolução dos RU indiferenciados**

REVISÃO DO SUBINDICADOR D – **inclusão de outros resíduos**

Revalorizado

18 Valorização do Papel da Energia na Gestão Municipal

7,0 pontos
+ 1 de
bônus

A - O município, enquanto entidade consumidora de energia **3,5**

B - O município, enquanto entidade dinamizadora de melhores práticas **3,5** **1**

PERÍODO DE REFERÊNCIA:
2021

O QUE PERMANECE IGUAL:

PESO DO INDICADOR

ESTRUTURA – SUBINDICADORES A, B

DISTRIBUIÇÃO DA PONTUAÇÃO

CRITÉRIOS DE AVALIAÇÃO

O QUE MUDA:

REVISÃO DA REDAÇÃO DE ALGUMAS QUESTÕES

MAIOR BÔNUS - Planos de racionalização dos consumos e metas para a melhoria da eficiência energética

Revalorizado

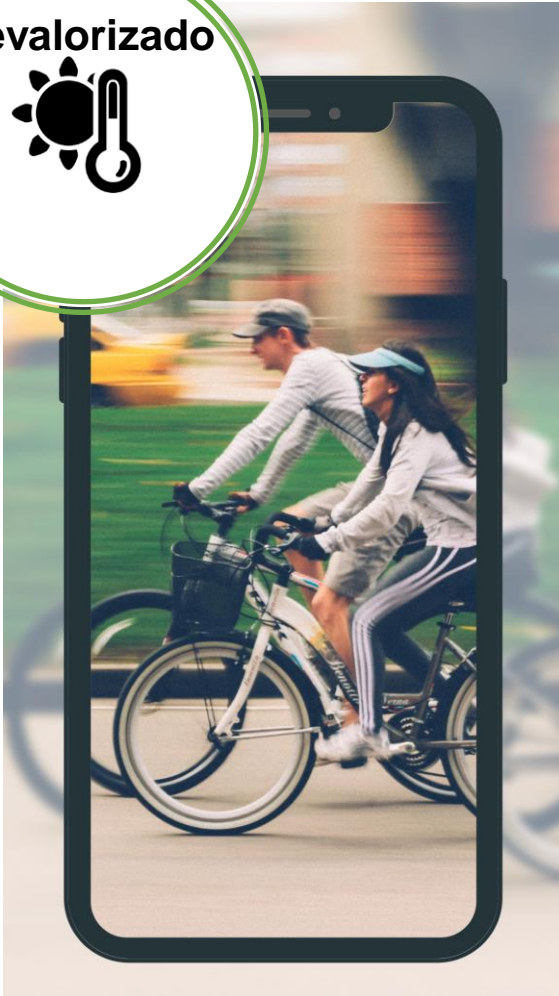

19 Mobilidade Sustentável

7 pontos

A. Estratégia de Mobilidade Sustentável (municipal ou intermunicipal) 2,5

B. Promoção dos Transportes Públicos 1,5

C. Gestão do Transporte Individual em Favor da Mobilidade Sustentável 1,5

D. Incentivo aos Modos Suaves/Ativos 1,5

PERÍODO DE REFERÊNCIA:

2021. Descreva sumária das ações-chave previstas em 2019, 2020 e 2021

O QUE PERMANECE IGUAL:

PESO DO INDICADOR

ESTRUTURA – SUBINDICADORES A, B, C, D

DISTRIBUIÇÃO DA PONTUAÇÃO

CRITÉRIOS DE AVALIAÇÃO

O QUE MUDA:

REVISÃO DA REDAÇÃO DE ALGUMAS QUESTÕES

NOVOS DESCRITORES – em A (Execução do Plano de Mobilidade Urbana)

N.º DE MEDIDAS VARIÁVEL - escalão pop.

20 Agricultura e Desenvolvimento Rural Sustentável

3 pontos

- A - Modo de Produção Biológico (PP) (IM) 0,25
- B - Produtos Qualificados (PP) 0,25
- C - Estatuto da Pequena Agricultura Familiar (PP) 0,25
- D - Circuitos Curtos Agroalimentares 0,25
- E - Gabinete Municipal de Apoio à Agricultura e Sistema Alimentar 0,5
- F - Hortas Urbanas 0,5
- G - Ações de Sustentabilidade promovidas pelo município 1,5

PERÍODO DE REFERÊNCIA: 2021.

Gabinete Municipal de Apoio à Agricultura e Sistema Alimentar em 2022. Ações implementadas em 2018, 2019 e 2021.

O QUE PERMANECE IGUAL:

PESO DO INDICADOR

ALGUNS CRITÉRIOS DE AVALIAÇÃO

O QUE MUDA:

ESTRUTURA – SUBINDICADORES A, B, C, D, E, F, G

NOVOS SUBINDICADORES – E e F

DISTRIBUIÇÃO DA PONTUAÇÃO

AJUSTES EM ALGUNS DESCRITORES

Revalorizado

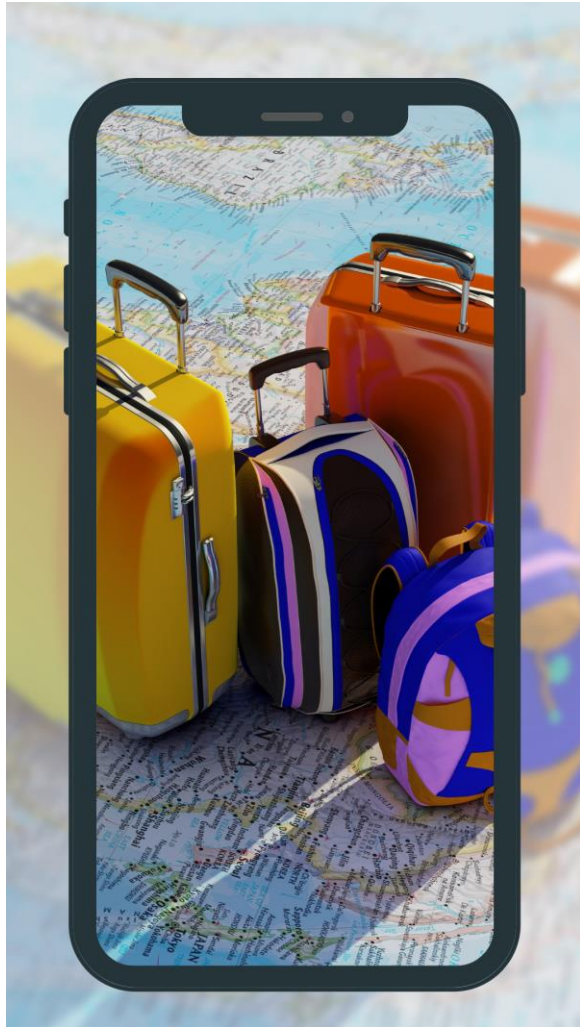

21 Turismo Sustentável

A - Desempenho Turístico do Município **1**

B - Valorização do Património Natural e Cultural **2,5**

C - Iniciativas do Município **1,5** **0,5**

**5,0 pontos
+ 1,0 bónus**

PERÍODO DE REFERÊNCIA: 2021.

Estatísticas de turismo em 2020. Monitorização da atividade turística em 2018, 2019 e 2021.

✓ O QUE PERMANECE IGUAL:

ESTRUTURA – SUBINDICADORES A, B, C

DISTRIBUIÇÃO DA PONTUAÇÃO

CRITÉRIOS DE AVALIAÇÃO

O QUE MUDA:

NOVOS DESCRITORES – nome das certificações e/ou selos obtidos para o território do município. Cálculo e monitorização da capacidade de carga.

REDISTRIBUIÇÃO DA PONTUAÇÃO – iniciativas da CM + valorizadas

MAIOR BÓNUS - + 0,5

CANDIDATURA E CALENDARIZAÇÃO

Quem se pode candidatar

A participação no Programa ECOXXI é **voluntária**, cabendo a cada município a decisão da apresentação da sua candidatura. A inscrição para a candidatura é até **29 de abril de 2022**, através do envio da **ficha de inscrição**.

Custo da candidatura

Existem **4 escalões de valores** de candidatura, de acordo com limiares populacionais e administrativos.

NOTA1: Os municípios que se candidataram no ano anterior (2021) têm um desconto de 20% e os municípios que se candidataram em anos anteriores beneficiam de um desconto de 10%.

NOTA2: O valor referente ao serviço de candidatura, inclui o trabalho de processamento da informação, acompanhamento e esclarecimentos, formação, desenvolvimento, comunicação e aquisição de materiais.

Escalão 1	Município com ≤ 10.000 habitantes	400€
Escalão 2	Município de 10.001 a 50.000 habitantes	650€
Escalão 3	Município de 50.001 a 100.000 habitantes	900€
Escalão 4	Município com > 100.000 habitantes ou capital de distrito	1.200€

EDIÇÃO 2022 | REQUISITES DA CANDIDATURA

- Nomeação do **responsável pela candidatura** (técnico de contacto).
- Cumprimento dos **indicadores primários**.
- Envio da **Ficha de Inscrição até 29 de abril de 2022**.
- Divulgação a todos os trabalhadores/colaboradores do município dos **Eco-Funcionários**, motivando-os a preencher o questionário.
- Preenchimento na plataforma ECOXXI da **informação solicitada** nos formulários relativos a cada indicador.
- Submissão das candidaturas, caso pretendam uma revisão e recomendações durante o processo, deverá ser efetuada até **30 de maio de 2022**.
- Data limite de submissão da candidatura **até 30 de junho de 2022**.
- Liquidação do valor da inscrição **até ao dia de submissão** da candidatura.

CANDIDATURA A MUNICÍPIO ECOXXI 2022 FICHA DE INSCRIÇÃO		
NOME DO MUNICÍPIO:		
MORADA:		
TELEFONE:	E-MAIL:	
PRESIDENTE / VEREADOR DO MUNICÍPIO RESPONSÁVEL PELA CANDIDATURA		
NOME:	CARGO:	
TELEFONE:	E-MAIL:	
TÉCNICO RESPONSÁVEL PELA CANDIDATURA		
NOME:	TELEFONE:	
Dept#:	E-MAIL:	
ESCALÃO		
População Residente:	ESCALÃO:	
Custo da candidatura 2022 (a liquidar no ato da candidatura) Por forma a procurar uma maior equidade foram criados 4 escalões para os custos de candidatura		
Escalão 1	Município ≤ 10.000 habitantes	400€
Escalão 2	Município de 10.001 a 50.000 habitantes	650€
Escalão 3	Município de 50.001 a 100.000 habitantes	900€
Escalão 4	Município > 100.000 habitantes	1200€
<small>Nota1: Os municípios que se candidataram no ano anterior (2021) têm um desconto de 20% e os municípios que se candidataram em anos anteriores beneficiam de um desconto de 10%. Nota2: a liquidação da candidatura deve ser efetuada até ao dia de submissão da candidatura.</small>		
O município de _____ compromete-se com esta inscrição a apresentar a candidatura a município ECOXXI 2022 até 3 meses após a abertura das candidaturas e a assumir o respetivo custo da candidatura. Declara também aqui, a veracidade das informações constantes no processo de candidatura. Os signatários declaram ainda que tomaram conhecimento da Política de Proteção de dados da Associação Bandeira Azul e que concordam com a mesma. Assinatura do coordenador/responsável pela candidatura: _____ Assinatura do Presidente do Município (ou quem o substitui): _____		

EDIÇÃO 2022 | ACESSO ÀS CANDIDATURAS

ecoxxi.abae.pt

***Toda a documentação disponível após registo na
Plataforma ECOXXI***

EDIÇÃO 2022 | CALENDARIZAÇÃO

Data	Ação
29 de março	Sessão de lançamento e abertura das candidaturas
Abril e maio	Sessões de esclarecimento; workshops temáticas
Até 30 de maio	Submissão das candidaturas caso pretendam uma revisão e recomendações durante o processo
Até 30 de junho	Data limite de submissão da candidatura
Até setembro	Período de avaliação pelo Júri
Até 10 de outubro	Comunicação aos municípios dos resultados; período de esclarecimentos
No final de outubro	Cerimónia do Galardão ECOXXI e comunicação pública dos resultados

EDIÇÃO 2022 | PARCEIROS

- Dão resposta a problemas e **apresentam soluções sustentáveis**.
- Atribuem um **prémio por sorteio** na Cerimónia de Entrega da Bandeira Verde.

EDIÇÃO 2022 | INDICADORES E PESO

ecoxxi.abae.pt

@ecoxxi

facebook.com/ECOXXI

Email: eco21@abae.pt

Margarida Gomes | Tânia Vicente