



NAZARÉ

CERIMÓNIA DE ENTREGA  
**GALARDÃO ECO XXI 2019**  
AÇÃO DE EDUCAÇÃO AMBIENTAL  
MAR LIMPO

LOUSÃ  
25 DE OUTUBRO  
2019



**O MUNICÍPIO DA NAZARÉ  
É DOTADO DE UMA GRANDE  
DIVERSIDADE AMBIENTAL**

## **LAGOAS INTERIORES**

FLORESTA

SISTEMAS DUNARES

PRAIA NATURAL

PRAIA URBANA



**O MUNICÍPIO DA NAZARÉ  
É DOTADO DE UMA GRANDE  
DIVERSIDADE AMBIENTAL**

LAGOAS INTERIORES

**FLORESTA**

SISTEMAS DUNARES

PRAIA NATURAL

PRAIA URBANA



**O MUNICÍPIO DA NAZARÉ**  
É DOTADO DE UMA GRANDE  
**DIVERSIDADE AMBIENTAL**

LAGOAS INTERIORES

FLORESTA

**SISTEMAS DUNARES**

PRAIA NATURAL

PRAIA URBANA



**O MUNICÍPIO DA NAZARÉ**  
É DOTADO DE UMA GRANDE  
**DIVERSIDADE AMBIENTAL**

LAGOAS INTERIORES

FLORESTA

SISTEMAS DUNARES

**PRAIA NATURAL**

PRAIA URBANA



**O MUNICÍPIO DA NAZARÉ**  
É DOTADO DE UMA GRANDE  
**DIVERSIDADE AMBIENTAL**

LAGOAS INTERIORES

FLORESTA

SISTEMAS DUNARES

PRAIA NATURAL

**PRAIA URBANA**



**O MUNICÍPIO DA NAZARÉ  
É DOTADO TAMBÉM DE  
LOCAIS ESPECIAIS**

## **EMBARCAÇÕES TRADICIONAIS**

MUSEU DO PEIXE SECO

PARQUE DOS VEADOS

MONTE SÃO BARTOLOMEU

FORTE DE SÃO MIGUEL ARCANJO

CANHÃO DA NAZARÉ

PROMONTÓRIO





**O MUNICÍPIO DA NAZARÉ  
É DOTADO TAMBÉM DE  
LOCAIS ESPECIAIS**

EMBARCAÇÕES TRADICIONAIS

**MUSEU DO PEIXE SECO**

PARQUE DOS VEADOS

MONTE SÃO BARTOLOMEU

FORTE DE SÃO MIGUEL ARCANJO

CANHÃO DA NAZARÉ

PROMONTÓRIO



**O MUNICÍPIO DA NAZARÉ  
É DOTADO TAMBÉM DE  
LOCAIS ESPECIAIS**

EMBARCAÇÕES TRADICIONAIS

MUSEU DO PEIXE SECO

**PARQUE DOS VEADOS**

MONTE SÃO BARTOLOMEU

FORTE DE SÃO MIGUEL ARCANJO

CANHÃO DA NAZARÉ

PROMONTÓRIO



**O MUNICÍPIO DA NAZARÉ**  
É DOTADO TAMBÉM DE  
**LOCAIS ESPECIAIS**

EMBARCAÇÕES TRADICIONAIS

MUSEU DO PEIXE SECO

PARQUE DOS VEADOS

**MONTE SÃO BARTOLOMEU**

FORTE DE SÃO MIGUEL ARCANJO

CANHÃO DA NAZARÉ

PROMONTÓRIO



**O MUNICÍPIO DA NAZARÉ  
É DOTADO TAMBÉM DE  
LOCAIS ESPECIAIS**

EMBARCAÇÕES TRADICIONAIS

MUSEU DO PEIXE SECO

PARQUE DOS VEADOS

MONTE SÃO BARTOLOMEU

**FORTE DE SÃO MIGUEL ARCANJO**

CANHÃO DA NAZARÉ

PROMONTÓRIO



O **MUNICÍPIO DA NAZARÉ**  
É DOTADO TAMBÉM DE  
**LOCAIS ESPECIAIS**

- EMBARCAÇÕES TRADICIONAIS
- MUSEU DO PEIXE SECO
- PARQUE DOS VEADOS
- MONTE SÃO BARTOLOMEU
- FORTE DE SÃO MIGUEL ARCANJO
- CANHÃO DA NAZARÉ**
- PROMONTÓRIO

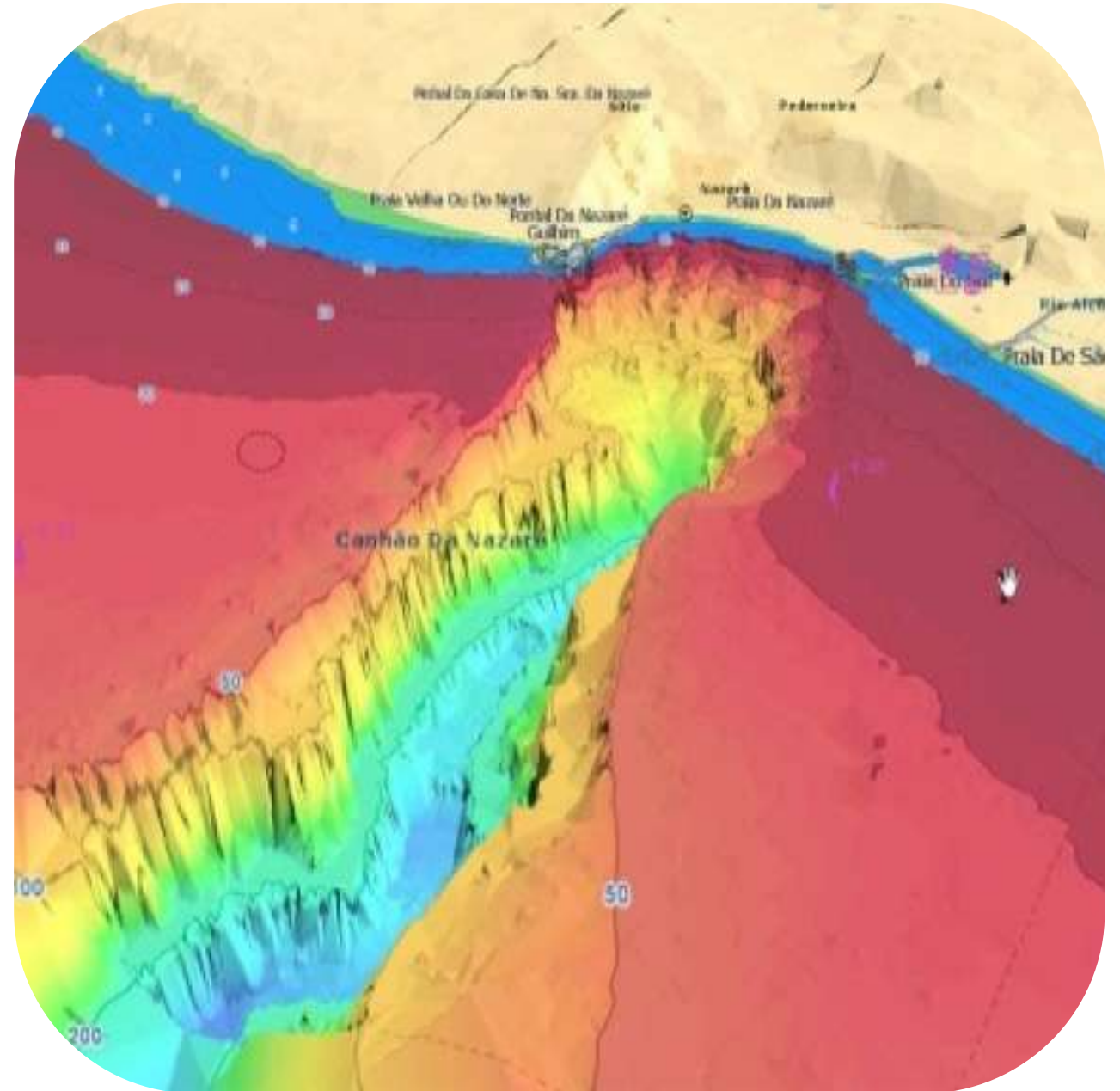

**O MUNICÍPIO DA NAZARÉ  
É DOTADO TAMBÉM DE  
LOCAIS ESPECIAIS**

EMBARCAÇÕES TRADICIONAIS  
MUSEU DO PEIXE SECO  
PARQUE DOS VEADOS  
MONTE SÃO BARTOLOMEU  
FORTE DE SÃO MIGUEL ARCANJO  
CANHÃO DA NAZARÉ  
**PROMONTÓRIO**



# **SENSIBILIZAÇÃO AMBIENTAL**

**PARA TODAS AS IDADES**

NAS ESCOLAS

NOS DIVERSOS ESPAÇOS

UTENTES ESPECIAIS

ADULTOS

CRIANÇAS

NO VERÃO COM A BANDEIRA AZUL

SENSIBILIZANDO

NOS LOCAIS



# **SENSIBILIZAÇÃO AMBIENTAL**

PARA TODAS AS IDADES

**NAS ESCOLAS**

NOS DIVERSOS ESPAÇOS

UTENTES ESPECIAIS

ADULTOS

CRIANÇAS

NO VERÃO COM A BANDEIRA AZUL

SENSIBILIZANDO

NOS LOCAIS





# **SENSIBILIZAÇÃO AMBIENTAL**

PARA TODAS AS IDADES  
NAS ESCOLAS

**NOS DIVERSOS ESPAÇOS**

UTENTES ESPECIAIS

ADULTOS

CRIANÇAS

NO VERÃO COM A BANDEIRA AZUL

SENSIBILIZANDO

NOS LOCAIS



# **SENSIBILIZAÇÃO AMBIENTAL**

PARA TODAS AS IDADES  
NAS ESCOLAS  
NOS DIVERSOS ESPAÇOS

## **UTENTES ESPECIAIS**

ADULTOS

CRIANÇAS

NO VERÃO COM A BANDEIRA AZUL

SENSIBILIZANDO

NOS LOCAIS



# **SENSIBILIZAÇÃO AMBIENTAL**

PARA TODAS AS IDADES  
NAS ESCOLAS

NOS DIVERSOS ESPAÇOS  
UTENTES ESPECIAIS

**ADULTOS**

CRIANÇAS

NO VERÃO COM A BANDEIRA AZUL

SENSIBILIZANDO

NOS LOCAIS



# **SENSIBILIZAÇÃO AMBIENTAL**

PARA TODAS AS IDADES  
NAS ESCOLAS

NOS DIVERSOS ESPAÇOS  
UTENTES ESPECIAIS

ADULTOS

**CRIANÇAS**

NO VERÃO COM A BANDEIRA AZUL

SENSIBILIZANDO

NOS LOCAIS



# **SENSIBILIZAÇÃO AMBIENTAL**

PARA TODAS AS IDADES  
NAS ESCOLAS  
NOS DIVERSOS ESPAÇOS  
UTENTES ESPECIAIS  
ADULTOS  
CRIANÇAS

**NO VERÃO COM A BANDEIRA AZUL**

SENSIBILIZANDO  
NOS LOCAIS



# **SENSIBILIZAÇÃO AMBIENTAL**

PARA TODAS AS IDADES  
NAS ESCOLAS

NOS DIVERSOS ESPAÇOS

UTENTES ESPECIAIS

ADULTOS

CRIANÇAS

NO VERÃO COM A BANDEIRA AZUL

**SENSIBILIZANDO**

NOS LOCAIS



# **SENSIBILIZAÇÃO AMBIENTAL**

PARA TODAS AS IDADES

NAS ESCOLAS

NOS DIVERSOS ESPAÇOS

UTENTES ESPECIAIS

ADULTOS

CRIANÇAS

NO VERÃO COM A BANDEIRA AZUL

SENSIBILIZANDO

**NOS LOCAIS**



# APOSTA NA SUSTENTABILIDADE AMBIENTAL

## Certificação ISO 14001:2015 da Praia da Nazaré





Exmo. Senhor  
Presidente da Câmara Municipal da Nazaré  
Dr. Walter Chicharro  
Câmara Municipal da Nazaré  
Avenida Vieira Guimarães, Mercado  
Municipal  
2450-106 Nazaré

S. referência

S. comunicação

Referência

Data

6894/2018

30-11-2018

**Assunto: Prémio "Praia + Acessível" 2018 - Comunicação de resultados à Câmara Municipal da Nazaré**

Em primeiro lugar, desejo manifestar a V. Ex.ª o reconhecimento deste Instituto pelo grande empenho demonstrado pelo vosso município na implementação e dinamização do Programa "Praia Acessível – Praia para Todos!", promovendo a igualdade de oportunidades e a acessibilidade para todos em águas balneares do vosso concelho, nomeadamente através da significativa melhoria e inovação na oferta de acessibilidade da praia da Nazaré levada a efeito na época balnear transata.

Pelo presente ofício, este Instituto, enquanto entidade coordenadora do Prémio "Praia + Acessível", tem o grato prazer de informar V. Ex.ª que, de entre as 11 candidaturas admitidas em 2018, o júri nacional do Prémio "Praia + Acessível" decidiu, por unanimidade, atribuir o 1.º Prémio à **Praia da Nazaré**, desse município, tendo o 2.º Prémio sido atribuído à Praia Fluvial de Monsaraz, do concelho de Reguengos de Monsaraz.

Mais informo que a cerimónia oficial da entrega do Prémio terá lugar no primeiro trimestre de 2019, em data e local que oportunamente comunicaremos a V. Ex.ª.

# PRAIA MAIS ACESSÍVEL DE PORTUGAL EM 2018



Em particular vamos  
falar de uma das nossas

# ATIVIDADES DE EDUCAÇÃO AMBIENTAL

A poster for the 'Viver o Mar' event in Nazare 2019. The background is a gradient of teal and blue. At the top right is the 'Viver o Mar' logo with 'NAZARÉ 2019' below it. In the center is a silhouette of a diver. At the bottom right, there is a dark blue rounded rectangle containing the dates and times: '25 JULHO 14:30' and '22 AGO. 14:30'. To the right of this rectangle, the text 'MAR LIMPO' is written in large, bold, white letters, with 'Enseada da Nazaré' below it.

Viver o Mar  
NAZARÉ 2019  
MUNICÍPIO DE NAZARÉ (ALGARVE)

25 JULHO 14:30  
22 AGO. 14:30

MAR LIMPO  
Enseada da Nazaré

INSCRIÇÕES: Biblioteca de Praia  
CONCENTRAÇÃO junto à Biblioteca de Praia



# Projeto **MAR LIMPO**

- recolha de lixo flutuante no espelho de água do Porto da Nazaré;
- sensibilizar para o impacte no ecossistema marinho.

Esta atividade é realizada em parceria com o Clube Naval da Nazaré e os Bombeiros Voluntários da Nazaré, que fornecem as embarcações e tripulantes.

Todas as nossas Atividades são divulgadas, e esta em particular mereceu o destaque de duas cadeias televisivas que quiseram acompanhar no próprio dia.





13:45

## INICIATIVA "MAR LIMPO" NA NAZARÉ

Primeiro  
**Jornal**

Grupo de crianças participou numa ação de limpeza em algumas áreas do Porto da Nazaré



# Orlando Rodrigues

Vereador do Pelouro do Ambiente

## Município da Nazaré

Av. Vieira Guimarães, 54 2450-951 Nazaré

Tel. 262550010

email: [geral@cm-nazare.pt](mailto:geral@cm-nazare.pt)

[www.cm-nazare.pt](http://www.cm-nazare.pt)

## Gabinete do Ambiente

Tel. 262550018

email: [ga@cm-nazare.pt](mailto:ga@cm-nazare.pt)



FIM



um concelho com vida, um concelho com futuro