MUNICÍPIO DE GUIMARÃES

vitrus
Ambiente EM SA-Guimarães

RECICLAR PARA POUPAR!

CENTRO HISTÓRICO

Cerimónia ECOXXI 2017 - 28|Setembro|Estoril

Municípios ECOXXI - Boas Práticas de Sustentabilidade

GUIMARÃES

- Localiza-se no **norte de Portugal, na sub-região do Vale do Ave**

POPULAÇÃO

158 124

ÁREA

241 km²

FREGUESIAS

48

VILAS

9

ALOJAMENTOS

66 790

INSTRUMENTOS DE GESTÃO

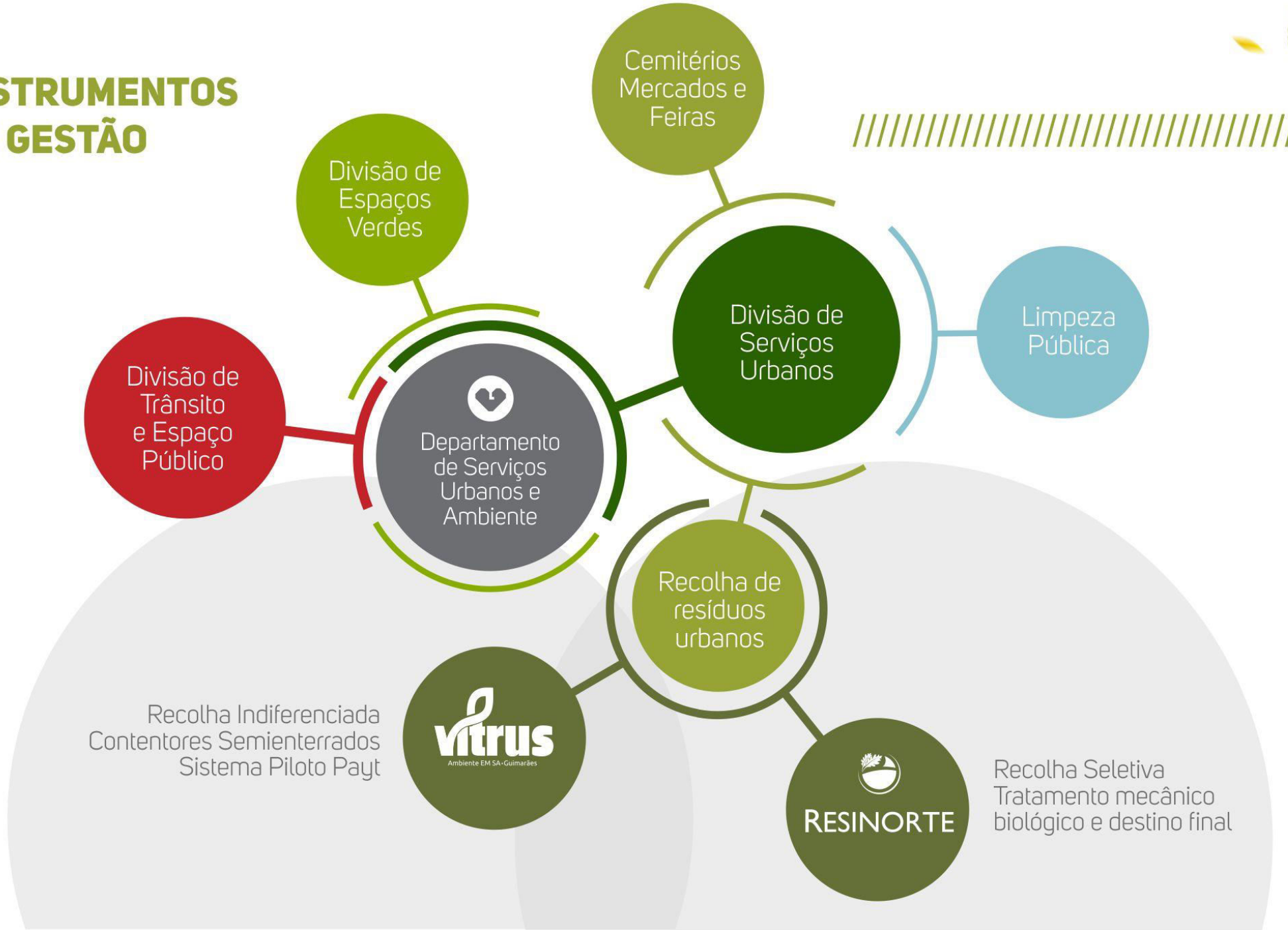

ZONA DE IMPLEMENTAÇÃO

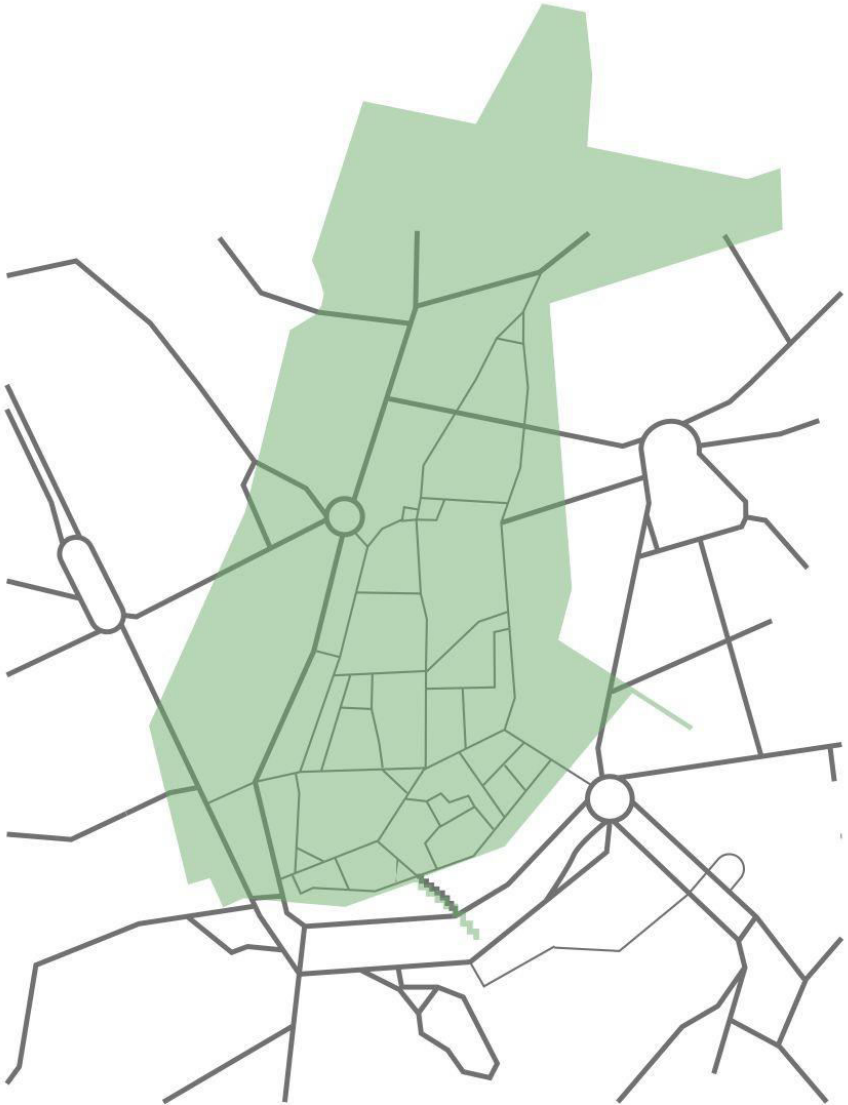

34	Ruas
594	Fogos
365	Dias/ano
7	Dias/semana
6	Recolhas/diárias
6	Colaboradores
2	Viaturas elétricas

O QUE É O SISTEMA PAYT

- Um sistema tarifário de resíduos que se calcula pela produção de resíduos.
- Não está indexado ao consumo de água como é habitual.
- É mais justo e equitativo
- Penaliza quem produz mais resíduos.
- Beneficia quem recicla.
- Utiliza o princípio do utilizador pagador.
- A aquisição dos sacos para resíduos indiferenciados é o valor da tarifa a pagar.

O QUE PAGA!

Com este sistema, no Centro Histórico, a tarifa passa a estar indexada ao número de sacos do lixo utilizados, pelo que cada utilizador paga consoante a quantidade que produzir. Como a recolha dos materiais recicláveis é gratuita, **quanto menos reciclar, mais paga.**

DOMÉSTICO					
Sacos de 30L		sacos de 50L		sacos de 100L	
Nº sacos	Preço /saco	Nº Sacos	Preço/saco	Nº sacos	Preço/Saco
1 a 8	0,345€	1 a 5	0,575€	2 sacos	1,150€
9 a 24	0,348€	6 a 14	0,580€	2 a 7 sacos	1,160€
25 a 40	0,354€	15 a 24	0,590€	8 a 12 sacos	1,180€
>40	0,360€	>24	0,600€	>13 sacos	1,200€
NÃO-DOMÉSTICO					
>40	0,348€		0,580€	>13 sacos	1,160€

UNIVERSO DE UTILIZADORES

DOMÉSTICO

329 55%

NÃO-DOMÉSTICO

265 45%

ECOPONTOS ENTREGUES **470**

320 - 25L

150 - 45L

RESÍDUOS RECOLHIDOS E SUA COMPOSIÇÃO FÍSICA

ANO 2015	**821t**	**33t**	**67t**	**22t**	
949t	87%	4%	7%	2%	13%
ANO 2016	**538t**	**74t**	**148t**	**54t**	
814t	66%	9%	18%	7%	34%

RESULTADOS

OBJETIVOS	↓ 15%	10% ↑
MÉDIAS EUROPEIAS	↓ 15%	30% ↑
RESULTADOS	↓ 34%	126% ↑

SACOS INDIFERENCIADOS

SACOS VENDIDOS

38 597

3.419	10.060	17.054	8.062
15L	30L	50L	100L

DOMÉSTICO

ADQUIRE REGULARMENTE **75%**

NÃO DOMÉSTICO

ADQUIRE REGULARMENTE **80%**

PROCEDIMENTOS DE CONTROLO E FISCALIZAÇÃO

1 •Observar e registar a situação anómala

2 • Identificação do autor da deposição ilegal

3 • Deslocação à morada do infrator

4 • Ação pedagógica e advertência verbal: informar e avisar o prevaricador do ato ilícito praticado e as devidas coimas previstas

5 • Em caso de reincidência, elaboração e envio de ofício ao infrator identificado

6 • Acompanhamento e verificação da alteração comportamenal

ESTATÍSTICA DE CONTROLO E FISCALIZAÇÃO

118

Intervenções
entre setembro 2016 e março 2017

101
SACO NÃO AUTORIZADO

11
DEPOSIÇÃO FORA DO CH

4
SEPARAÇÃO INCORRETA

2
DEPOSIÇÃO FORA DO HORÁRIO

78
AÇÕES CORRECTIVAS
E ADVERTÊNCIAS VERBAIS

40
OFICIOS ENVIADOS
21 FEVEREIRO 2017

AÇÕES DE SENSIBILIZAÇÃO

CUMPRIDORES DOMÉSTCOS
CERTIFICADOS

28

SACOS
ATRIBUÍDOS

282

CERTIFICADO

A VITRUS AMBIENTE
certifica que a família residente na morada

foi um exemplo a seguir no cumprimento do conceito poluidor-pagador no primeiro ano do projeto PAYT durante o ano de 2016.

Espera-se que consigam melhorar ainda mais o desempenho e inspirar os restantes utilizadores a adotar novos hábitos mais responsáveis.

Parabéns por contribuir todos os dias para um mundo mais sustentável.

Amadeu Portilha
O Presidente do Conselho de Administração da VITRUS AMBIENTE

Daniel Pinto
O Administrador Executivo da VITRUS AMBIENTE

Avenida Cónego Gaspar Estaço, n.º 606 Oliveira do Castelo 4810-266 Guimarães
www.vitrusambiente.pt

2016
CUMPRIDOR PROJETO PAYT

AÇÕES DE SENSIBILIZAÇÃO

CUMPRIDORES NÃO DOMÉSTCOS
CERTIFICADOS

121

SACOS
ATRIBUÍDOS

2146

PRÉMIOS

2014
Vencedor
Green Projects Awards
(projeto)

2016
Menção Honrosa
Green Projects Awards
(implementação)

CIDADES
MUNICÍPIO DO ANO
NORTE 2017

CIDADES
MUNICÍPIO DO ANO
PORTUGAL 2017

CONCLUSÕES

1 • É o primeiro sistema de gestão de resíduos em Portugal cuja tarifa está associada à produção efetiva de resíduos

2 • Este sistema contribui significativamente para a aplicação da hierarquia dos resíduos: prevenção, reutilização e reciclagem

3 • A recolha porta-a-porta, auxiliado com este sistema tarifário PAYT, induz impactes positivos nos comportamentos das pessoas e na taxa de reciclagem

4 • Este projeto revela-se como solução alternativa e inovadora, permitindo a participação dos cidadãos

5 • Advertir o prevaricador e congratular o cumpridor resulta como fórmula de sucesso para controlar e estimular os bons comportamentos ambientais

6 • A população do CH hoje faz parte da solução para o problema dos resíduos, ajuda e encoraja outros neste esforço

MUNICÍPIO DE
GUIMARÃES

vitrus
Ambiente EM SA-Guimarães

RECICLAR PARA POUPAR!

CENTRO HISTÓRICO

Município de Guimarães
Telefone: +351 253 421 200
Email: geral@cm-guimaraes.pt

Vitrus Ambiente EM SA
Telefone: +351 253 424 740
Email: geral@vitrusambiente.pt